



Centro de Recursos Acadêmicos Autodesk – ARC

Manual para registro, ativação e instalação do software educacional
Fevereiro de 2013

Centro de Recursos Acadêmicos Autodesk – ARC

Para facilitar o entendimento do processo registro, ativação e instalação do software educacional Autodesk este manual foi preparado seguindo os seguintes passos:

- Registro no ARC e download do software
- Preparo do servidor de licenças
- Ativação do número serial e obtenção do arquivo de licença
- Instalação do software
- Solicitação de mais licenças

DOWLOAD

PREPARAR
SERVIDOR

OBTER
LICENÇA

INSTALAR
SOFTWARE

SOLICITAR MAIS
LICENÇAS

Centro de Recursos Acadêmicos Autodesk - ARC

Manual para registro, ativação e instalação do software educacional Autodesk

Select...
Armenia
Azerbaijan
Brazil
Georgia
India
Indonesia
Kazakhstan
Kyrgyzstan
Mexico
Russia
Taiwan
Tajikistan
Thailand
Turkey
Turkmenistan
Ukraine
United Kingdom
Uzbekistan
Vietnam





Academic Resource Center

Autodesk Academic Resource Center, where we offer free access to the latest Autodesk design software to education institutions.

If your institution would like to enroll into this program, choose your country below and click Apply to submit an application, your application will be reviewed by Autodesk and eligible institutions will get access to the portal for free software download.

For more information, check out our [FAQ](#), or submit a [Support Ticket](#) if you have any question.

Select the Country where you are applying from:

Select...

To get access to Autodesk design software please apply here.

Click here to Apply



Please sign in to access the requested site content.

Email Address

Password

☐ Remember me on this computer

[Forgot Password?](#)

[Need Help? Click Here](#)

Cadastrando-se no site:

O primeiro passo para ingressar no Centro de Recursos Educacionais Autodesk (ARC) é se registrar no portal e solicitar o acesso. Você pode fazer isso através do endereço <http://autodesk.com/academic>

Ao clicar no link, você verá essa tela. Nela, selecione o país onde a instituição de ensino se situa e clique “Click here to Apply”.

Centro de Recursos Acadêmicos Autodesk - ARC

Manual para registro, ativação e instalação do software educacional Autodesk

Grant application for Autodesk education licenses are only for academic institutions as per our EULA.

Please ensure you fill in the application form with accurate and complete data. This should include providing your proper address with city, State and PIN code. Incomplete applications are not processed. Your due diligence is highly appreciated in our efforts to empower education.

* Institution Name

* Institution Department

* Discipline (select most suited)

* Number of Faculty/Teachers in Department

* Total Number of Students in Department

* Type of Institution

* Title of the Applicant

* Last Name of applicant

* First Name of applicant

* Email

* Re-enter Email

* Telephone Number

* Cell Phone Number

* Address Line 1

Address Line 2

Address Line 3

* City

* State/Province

* Postal Code

* Autodesk software currently taught
(To select more than one, hold Ctrl)

* Non Autodesk design software currently taught

* Autodesk software you would like to teach

Receive email updates on Autodesk products?
Request for Autodesk partner's assistance for training and support

By selecting this field you are agreeing that your contact details may be passed on to Autodesk partners so that they can contact you to discuss support and training engagements. This will help you in better integration of the software into teaching and learning.

* Password

* Retype Password

Allow Autodesk Partners to contact you

Affiliate Organization (If there is)

Fictional

Educacional

Architecture/Urban Planning

50

400

Universidade

Prof. Dr.

Valencian

Rick

escola.variavel@gmail.com

escola.variavel@gmail.com

1155555555

1155555555

Avenida Ipiranga. 7

Centro

São Paulo

02222222

Autodesk Showcase
Autodesk Sketchbook Pro
Autodesk Softimage
Revit Architecture
Revit MEP

Autodesk Alias Automotive
Autodesk Ecotect Analysis
Autodesk Inventor Professional
Autodesk Maya
Autodesk Moldflow Insight Advanced

☒

☒

Select ...

Go Back

Submit

Cadastrando-se no site:

Feito isto, um formulário será exibido. Os campos marcados com o asterisco (*) deverão ser preenchidos obrigatoriamente.

Logo abaixo, digite uma senha e repita-a no campo abaixo. Se sua empresa for afiliada de alguma das organizações listadas no campo “Affiliate Organization”, fique livre para selecioná-la.

Após preencher todo o formulário e se certificar de que todas as informações estão corretas, selecione “Submit” para enviar o formulário para aprovação da Autodesk.

© 2013 Autodesk

Autodesk®
Education

Centro de Recursos Acadêmicos Autodesk - ARC

Manual para registro, ativação e instalação do software educacional Autodesk

Grant Application Brazil

Attention!

Grant application for Autodesk education licenses are only for academic institutions as per our EULA.

Please ensure you fill in the application form with accurate and complete data. This should include providing your proper address with city, State and PIN code. Incomplete applications are not processed. Your due diligence is highly appreciated in our efforts to empower education.



Your application has successfully been submitted.

IMPORTANT: Next Steps

Your email ID requires verification. Please check your email (the same email you used to [register](#) on the portal) inbox for a mail from Autodesk Academic Resource Center (indiaacademic@autodesk.com). After verifying your email, your application will be put into a queue to be reviewed by a site administrator. You will receive an email when your application has been reviewed and processed. Please remember the password credentials you entered on your application. This will required for you to login.

Did not receive the email?

If your school email system has strong email SPAM blockers, emails sent from Autodesk may have been rerouted. Check your email filter, junk mail box and talk to your school IT department about accepting emails from: indiaacademic@autodesk.com.

[Go Back](#)

Cadastrando-se no site:

Se todos os campos tiverem sido preenchidos corretamente, deverá aparecer uma tela como a mostrada ao lado.

Uma vez enviado o formulário, uma mensagem automática de e-mail será enviada ao e-mail cadastrado.

Centro de Recursos Acadêmicos Autodesk - ARC

Manual para registro, ativação e instalação do software educacional Autodesk

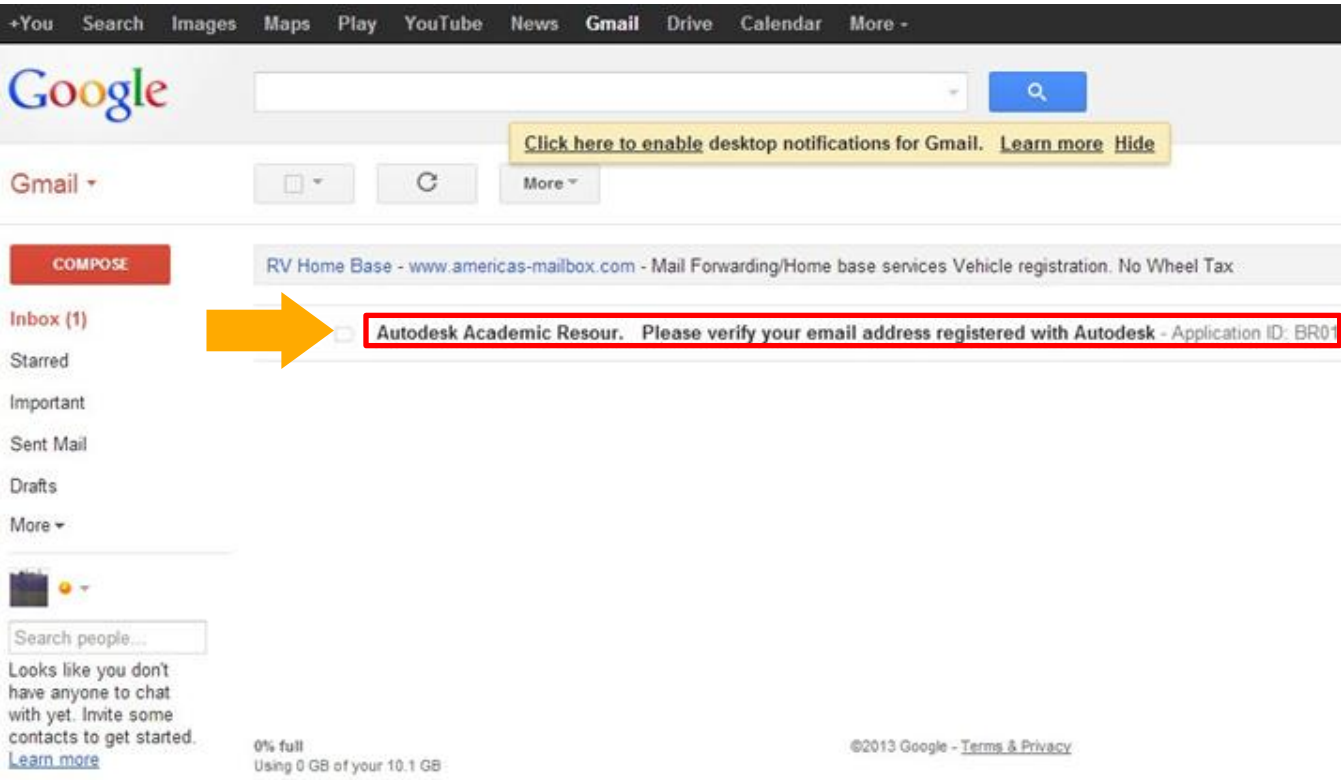

Cadastrando-se no site:

Vá até sua caixa de e-mail e aguarde o recebimento do e-mail da Autodesk contendo o link para a confirmação do formulário.

Abra o e-mail.

ATENÇÃO: Fique atento a sua caixa de e-mails e certifique-se de que seu filtro anti-spam esteja desativado pois, em muitos casos, os e-mails podem ir diretamente para a lixeira por serem confundidos com SPAM.

Centro de Recursos Acadêmicos Autodesk - ARC

Manual para registro, ativação e instalação do software educacional Autodesk

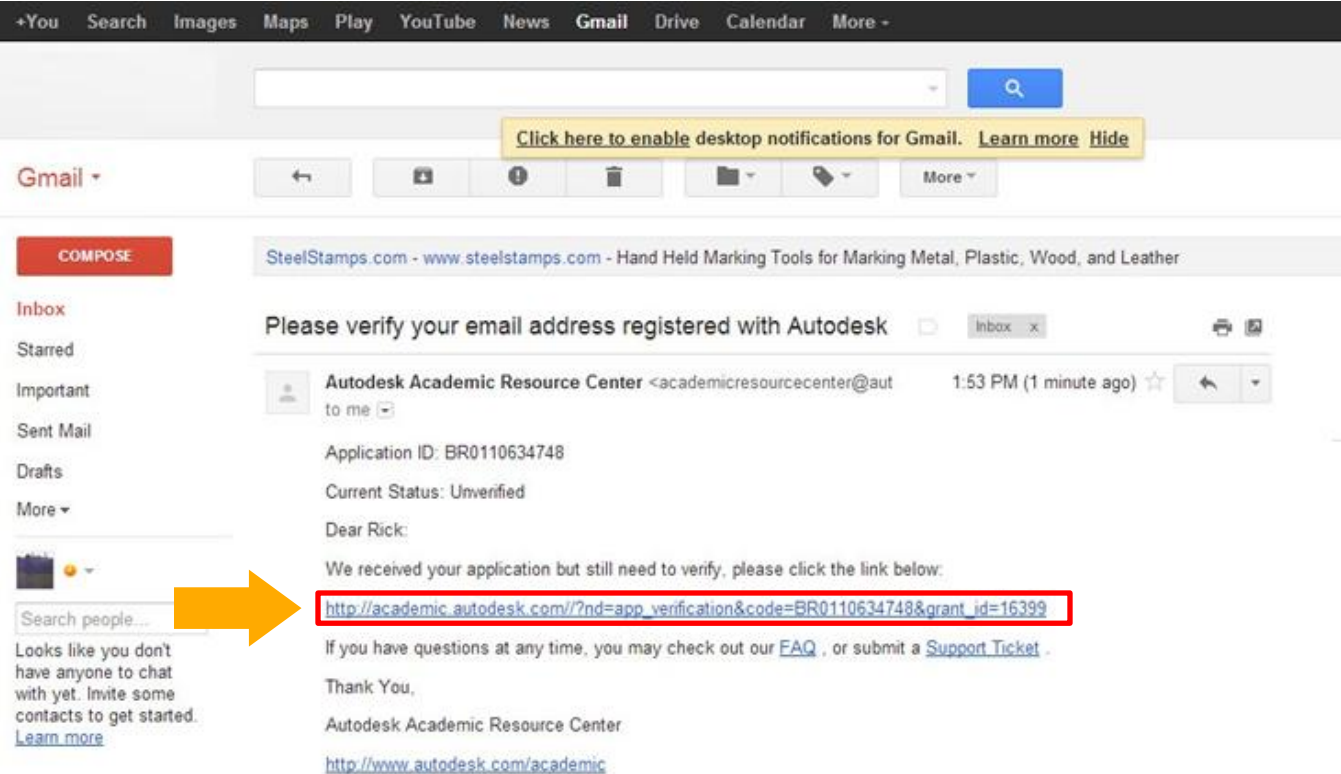

Cadastrando-se no site:

Este e-mail de confirmação funciona como uma proteção para certificar que o e-mail cadastrado no formulário seja um e-mail real e, acima de tudo, um e-mail válido e autorizado pelo proprietário do e-mail.

Para confirmar, clique no link (destacado em vermelho).

Centro de Recursos Acadêmicos Autodesk - ARC

Manual para registro, ativação e instalação do software educacional Autodesk

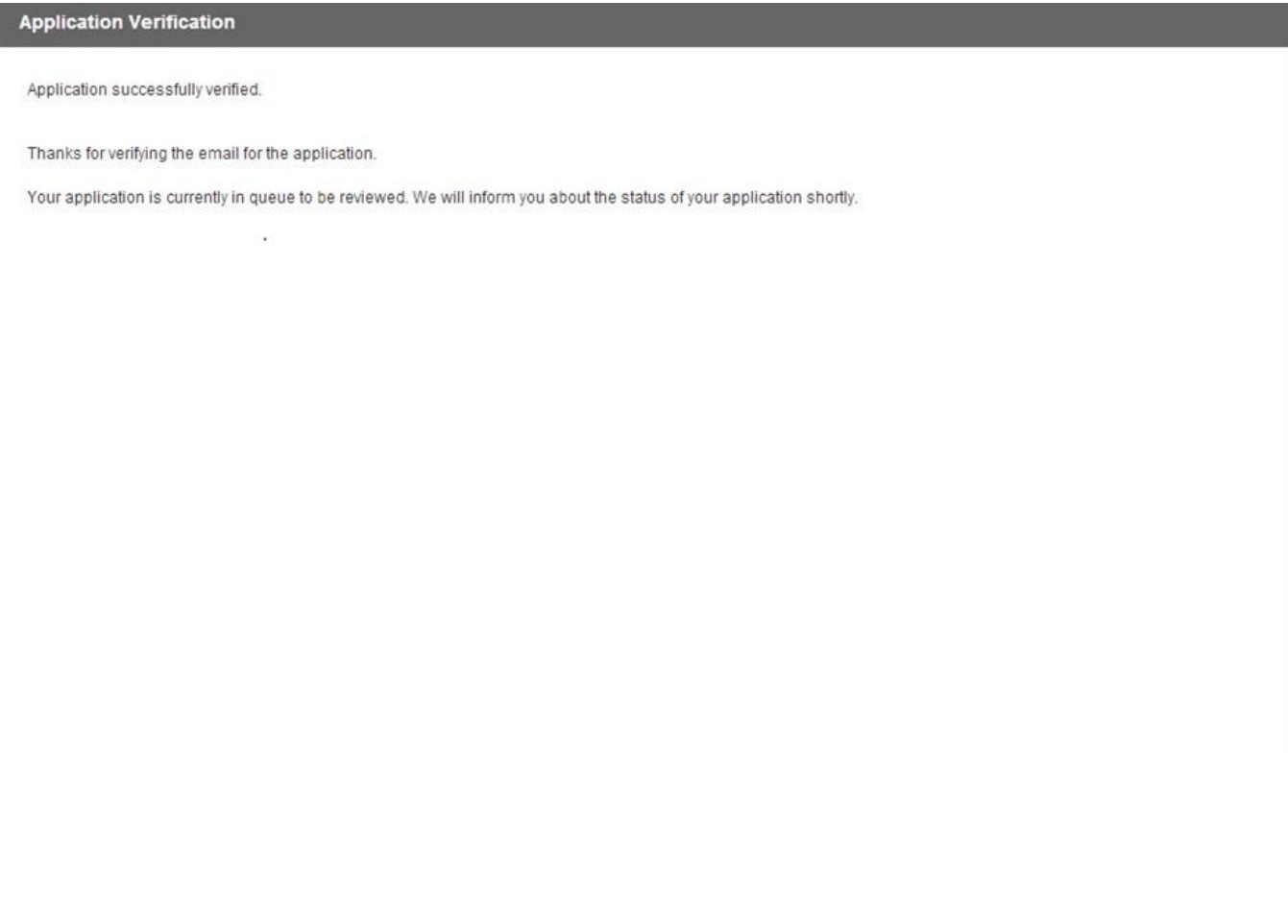

Cadastrando-se no site:

Após clicar no link de confirmação, uma tela de status aparecerá para informar o sucesso na confirmação.

Agora você precisará aguardar pela aprovação do registro, se sua instituição de ensino for uma instituição elegível para o programa você receberá uma confirmação em até 24h.

Centro de Recursos Acadêmicos Autodesk - ARC

Manual para registro, ativação e instalação do software educacional Autodesk

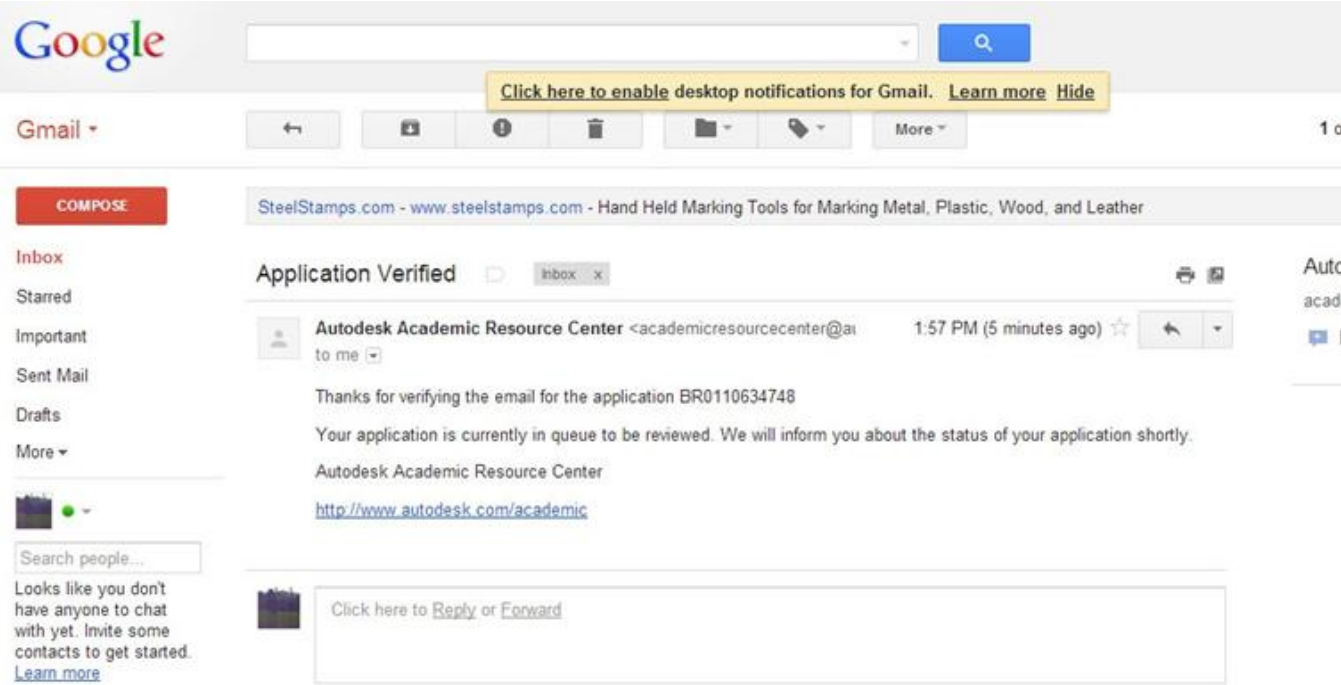

Cadastrando-se no site:

Logo após a confirmação do e-mail, outro e-mail será enviado à caixa de e-mail do usuário.

Agora você precisará aguardar pela aprovação do seu registro, se sua instituição de ensino for uma instituição elegível para o programa você receberá uma confirmação em até 24h.

Centro de Recursos Acadêmicos Autodesk - ARC

Manual para registro, ativação e instalação do software educacional Autodesk

Cadastrando-se no site:

Após receber o e-mail com a confirmação do registro aprovado pela Autodesk você já pode entrar no site e baixar os produtos que quiser.

Para isso clique no link que consta no e-mail ou digite no seu navegador:

<http://autodesk.com/academic>

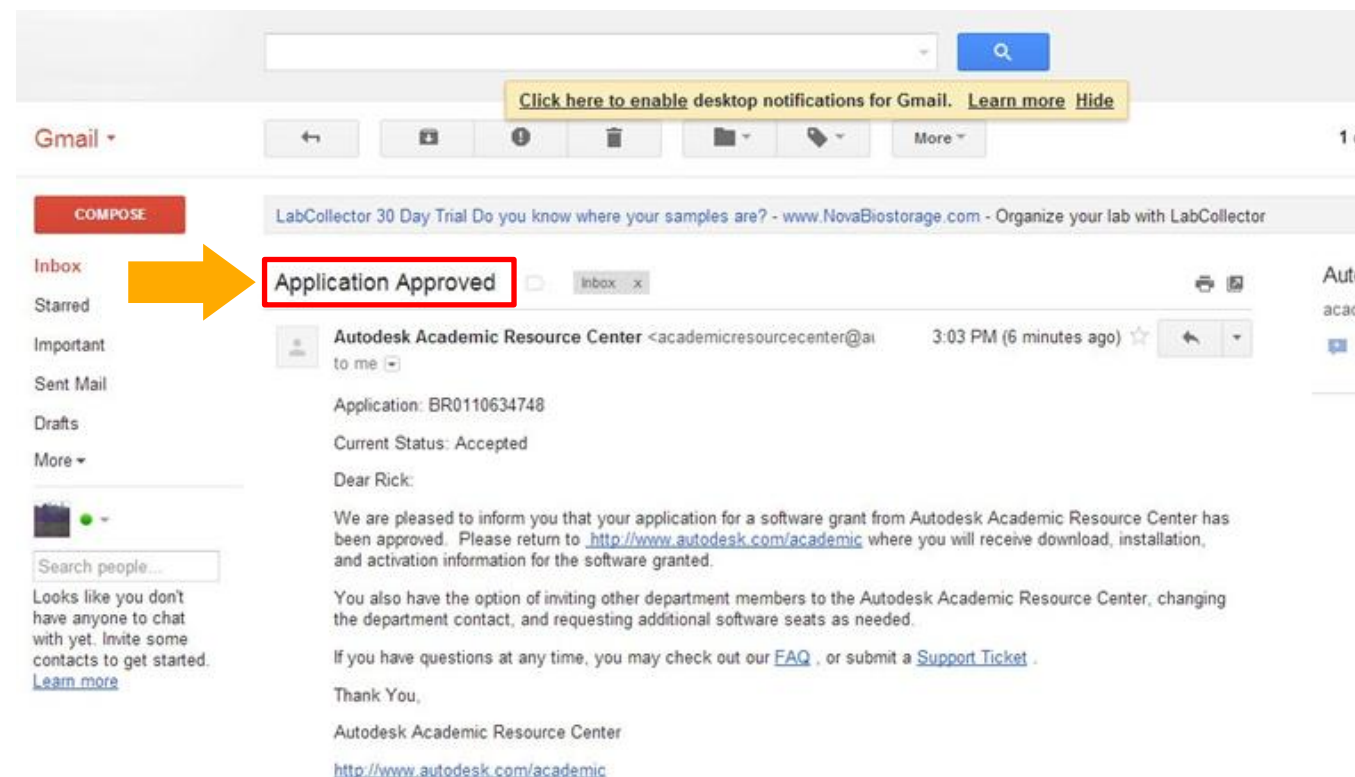

Centro de Recursos Acadêmicos Autodesk - ARC

Manual para registro, ativação e instalação do software educacional Autodesk



Autodesk Academic Resource Centre

Welcome to Autodesk Academic Resource Centre (ARC). Based on the strategic Memorandum of Understanding (MOU) between All India Council for Technical Education Ministry of Education (AICTE) and Autodesk, ARC will offer free access to the latest Autodesk design software to all education institutes under AICTE.

To get access to Autodesk design software please apply here.

[Click here to Apply](#)

Please sign in to access the requested site content.

Email Address

Password

☒ Remember me on this computer

[Sign In](#)

[Forgot Password?](#)

[Need Help? Click Here](#)



escola.variavel@gmail.com

Cadastrando-se no site:

Após clicar no link, na página que se abrirá faça o login (e-mail e senha cadastrados no formulário).

Efetuando o login, uma nova página será carregada com saudações e com os passos necessários para a realização de todo o processo de download, ativação e licenciamento dos softwares.

Centro de Recursos Acadêmicos Autodesk - ARC

Manual para registro, ativação e instalação do software educacional Autodesk

Welcome Rick

Welcome registered user

Now that you are a part of the Autodesk Community what would you like to do?

- Edit Your Profile
- Manage your Department Contacts
- Download Software
- Activate Software
- My Serial Numbers
- View Frequently Asked Questions (FAQs)
- Get Support

Step 1. Download Software

Step 2. Prepare Server Environment

Step 3. Obtain License

Step 4. Install Software

Step 5. Additional optional step: Increase Licenses

1º. PASSO

Fazendo o download

Parabéns!

Se você chegou até aqui você pode começar a utilizar o portal e aproveitar todas as vantagens do ARC.

Você poderá utilizar os links ao lado para se guiar no processo de obtenção do software. O Primeiro passo é o Download do software.

Clique na opção destacada ao lado.



Centro de Recursos Acadêmicos Autodesk - ARC

Manual para registro, ativação e instalação do software educacional Autodesk

Step 1: Choose your software

Recommended for you

Autodesk Navisworks Manage	+
Autodesk Showcase	+
Autodesk Ecotect Analysis	+
AutoCAD	—

Important Note

This software is licensed subject to the licence agreement that appears during the instalation process or is included in the package. If after reading the agreement, if you do not wish to accept its terms, you may return the software as provided in the agreement.



AutoCAD

Design and shape the world around you with AutoCAD® software. Help speed documentation, share ideas smoothly, explore concepts more intuitively in 3D, and customize for your specific needs. It's time to take design further.

Free for Students: Create photorealistic images and panoramas using Autodesk® 360 Rendering. [Learn more.](#)

Choose Your Version:

Select your version...

Autodesk 3ds Max Design	+
Autodesk SketchBook Designer	+
Autodesk Vault Professional	+
AutoCAD Architecture	+
AutoCAD Civil 3D	+
AutoCAD MEP	+

1º. PASSO

Fazendo o download

Clique em qualquer um dos produtos apresentados na lista de software disponível gratuitamente no portal.

Selecione o programa clicando em seu nome e, posteriormente, as opções de idioma e versão que deseja baixar.

DOWLOAD

PREPARAR
SERVIDOR

OBTER
LICENÇA

INSTALAR
SOFTWARE

SOLICITAR
MAIS LICENÇAS

Centro de Recursos Acadêmicos Autodesk - ARC

Manual para registro, ativação e instalação do software educacional Autodesk

Downloads

AutoCAD 2013 (English) 64-Bit

Your serial number details:

Serial Number: **373-41590945**

Product Key: **001E1**

Download Time Estimator	
Filesize:	3.30 GB
Connection Speed:	Select ... 
Estimated time to download:	

Download



DOWLOAD

PREPARAR
SERVIDOR

OBTER
LICENÇA

INSTALAR
SOFTWARE

SOLICITAR
MAIS LICENÇAS

1º. PASSO

Fazendo o download

Após selecionada a versão, você receberá um **Serial Number** e um **Product Key** para seu programa e será informado a respeito do tamanho do arquivo.

Clique em Download.

Você poderá a qualquer momento clicar na aba “**My Serials**” e consultar seus números seriais gerados pelo ARC.

Centro de Recursos Acadêmicos Autodesk - ARC

Manual para registro, ativação e instalação do software educacional Autodesk

Suite	Software Title	Serial Number	Number of Seats	CSN	Registration Date	Expiration Date
Education Master Suite 2013	AutoCAD 2013 (English) 32-Bit	373-41590945	125			Not yet activated
	AutoCAD 2013 (English) 64-Bit					
	AutoCAD Architecture 2013 (English) 32-Bit					
	AutoCAD Architecture 2013 (English) 64-Bit					
	AutoCAD Civil 3D 2013 (English) 32-Bit					
	AutoCAD Civil 3D 2013 (English) 64-Bit					
	AutoCAD Electrical 2013 (English) 32-Bit					
	AutoCAD Electrical 2013 (English) 64-Bit					
	AutoCAD Map 3D 2013 (English) 32-Bit					
	AutoCAD Map 3D 2013 (English) 64-Bit					
	AutoCAD MEP 2013 (English) 32-Bit					
	AutoCAD MEP 2013 (English) 64-Bit					
	AutoCAD Plant 3D 2013 (English) 32-Bit					
	AutoCAD Plant 3D 2013 (English) 64-Bit					
	AutoCAD Raster Design 2013 (English) 32-Bit					
	AutoCAD Raster Design 2013 (English) 64-Bit					
	AutoCAD Structural Detailing 2013 (English) 32-Bit					
	AutoCAD Structural Detailing 2013 (English) 64-Bit					
	Autodesk 3ds Max Design 2013 (English) 32-Bit					
	Autodesk 3ds Max Design 2013 (English) 64-Bit					
	Autodesk Alias Design 2013 (English) 32-Bit					
	Autodesk Alias Design 2013 (English) 64-Bit					
	Autodesk Alias Design 2013 (English) Mac OS X					
	Autodesk Infrastructure Modeler 2013 (English) 32-Bit					
	Autodesk Infrastructure Modeler 2013 (English) 64-Bit					
	Autodesk Infrastructure Modeler 2013 (Portuguese) 32-Bit					
	Autodesk Infrastructure Modeler 2013 (Portuguese) 64-Bit					
	Autodesk Inventor 2013 (English) 32-Bit					
	Autodesk Inventor 2013 (English) 64-Bit					
	Autodesk Inventor 2013 (Portuguese) 32-Bit					
	Autodesk Inventor 2013 (Portuguese) 64-Bit					
	Autodesk Mudbox 2013 (English) 32-Bit					
	Autodesk Mudbox 2013 (English) 64-Bit					
	Autodesk Navisworks Manage 2013 (Multilingual) 32-Bit					

1º. PASSO

Fazendo o download

IMPORTANTE: O número serial criado e destacado ao lado é para a **Education Master Suite**, isso quer dizer que qualquer software listado nessa página pode ser instalado com o mesmo número serial.

Note também o número de assentos associados ao serial, isso significa que **125 computadores** poderão utilizar qualquer software do pacote ao mesmo tempo.

DOWLOAD

PREPARAR
SERVIDOR

OBTER
LICENÇA

INSTALAR
SOFTWARE

SOLICITAR
MAIS LICENÇAS

Centro de Recursos Acadêmicos Autodesk - ARC

Manual para registro, ativação e instalação do software educacional Autodesk

2º. PASSO

Preparando o servidor

O próximo passo, após realizados o download dos softwares, é a preparação para o servidor de licença.

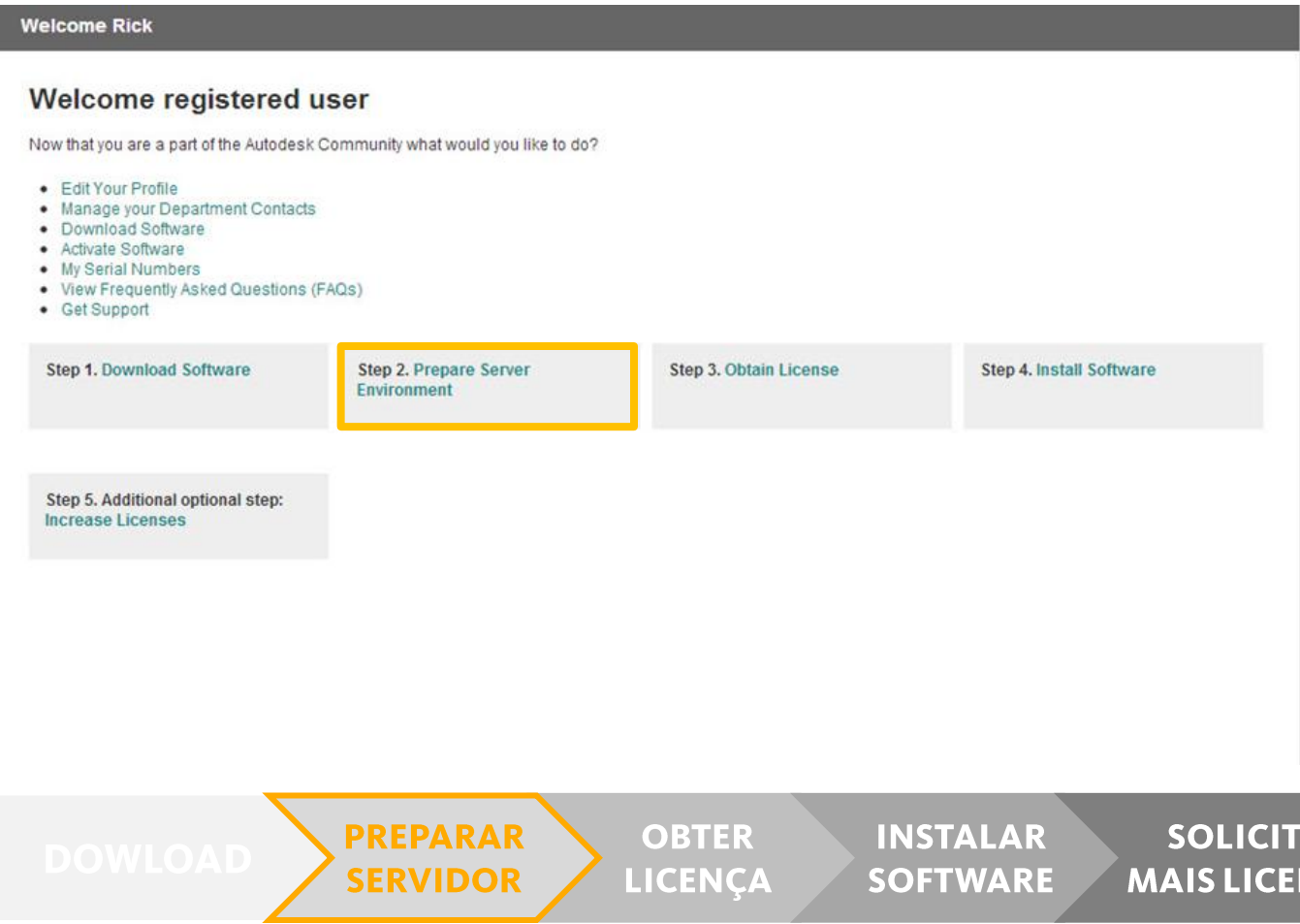

Centro de Recursos Acadêmicos Autodesk - ARC

Manual para registro, ativação e instalação do software educacional Autodesk

A primeira etapa na criação de sua licença de rede da Autodesk é o **Planejamento**.

Como existem diferentes configurações disponíveis, cabe neste processo fazer um planejamento com antecedência visando a melhor configuração da rede, de forma que esta se adapte e atenda suas necessidades corretamente. Com isto, se faz necessária a tomada de decisão no que diz respeito a **que tipo de servidor de licença deverá ser utilizado**.

Ao configurar uma licença de rede do software Autodesk, você terá que escolher um dos três modelos de servidor que irá receber o **Network License Manager** (a ferramenta que irá administrar as licenças da Autodesk).

Servidor único - todas as licenças estão instaladas em um único servidor de rede.

Servidor distribuído - As licenças são divididas entre os servidores de rede (que não necessariamente deverão estar localizado no mesmo endereço físico).

Servidor redundante - Todas as licenças podem estar instaladas em 3 servidores diferentes, garantindo assim a segurança destas, uma vez que um servidor servirá de backup para o outro, no caso de algum problema técnico.

2º. PASSO

Preparando o servidor

É importante compreender as diferenças entre estes modelos de servidor, bem como as vantagens e desvantagens de cada uma, para assegurar-se de escolher aquele que melhor se adapte às suas necessidades.

O tipo mais comum de servidor de licença, para instituições de ensino, é o **Servidor Único**, devido ao fácil manejo e acesso.

Nota: Recomendamos que a primeira instalação em rede seja feita com o Servidor único.

DOWLOAD

**PREPARAR
SERVIDOR**

OBTER
LICENÇA

INSTALAR
SOFTWARE

SOLICITAR
MAIS LICENÇAS

Centro de Recursos Acadêmicos Autodesk - ARC

Manual para registro, ativação e instalação do software educacional Autodesk

Selecione um servidor de licença

Depois de seu modelo de servidor de licença, a seguir, é preciso selecionar os servidores que irão administrar as licenças de rede. Ao selecionar seus servidores é importante ter o seguinte em mente:

- **Acessibilidade** - O servidor deve estar acessível a todas as máquinas do cliente e deve estar disponível sempre que as licenças forem solicitadas. Isto inclui semana de férias, feriados e “horas de pico”.
- **Estabilidade** - Assegure-se de selecionar um sistema estável que frequentemente não seja reiniciado ou desligado. Um servidor instável, que desliga, trava ou que é reiniciado constantemente certamente poderá afetar negativamente o gerenciamento de licenças.
- **Comunicação** - o servidor deve ser capaz de se comunicar com portas seriais 2080 e 27000-27009, que são utilizados pelo Gerenciador de licença de rede.

Nota: O servidor de rede pode incluir servidores Windows, Mac OS X e Linux em qualquer combinação.

2º. PASSO

Preparando o servidor

Levando em consideração as condições listadas ao lado, escolher o servidor de licença mais adequado se torna algo relativamente simples.

Uma vez que você selecionou seus servidores, o último passo é se certificar de que seu hardware e sistema operacional sejam compatíveis com a versão mais atual do Gerenciador de licença de rede. Para realizar este passo, clique no link abaixo.

Para saber os requisitos mínimos de sistema exigidos para a instalação do Network License Manager, clique em:

<http://usa.autodesk.com/adsk/servlet/ps/dl/item?siteID=123112&id=18229122&linkID=9240617#section5>

DOWLOAD

**PREPARAR
SERVIDOR**

OBTER
LICENÇA

INSTALAR
SOFTWARE

SOLICITAR
MAIS LICENÇAS

Centro de Recursos Acadêmicos Autodesk - ARC

Manual para registro, ativação e instalação do software educacional Autodesk

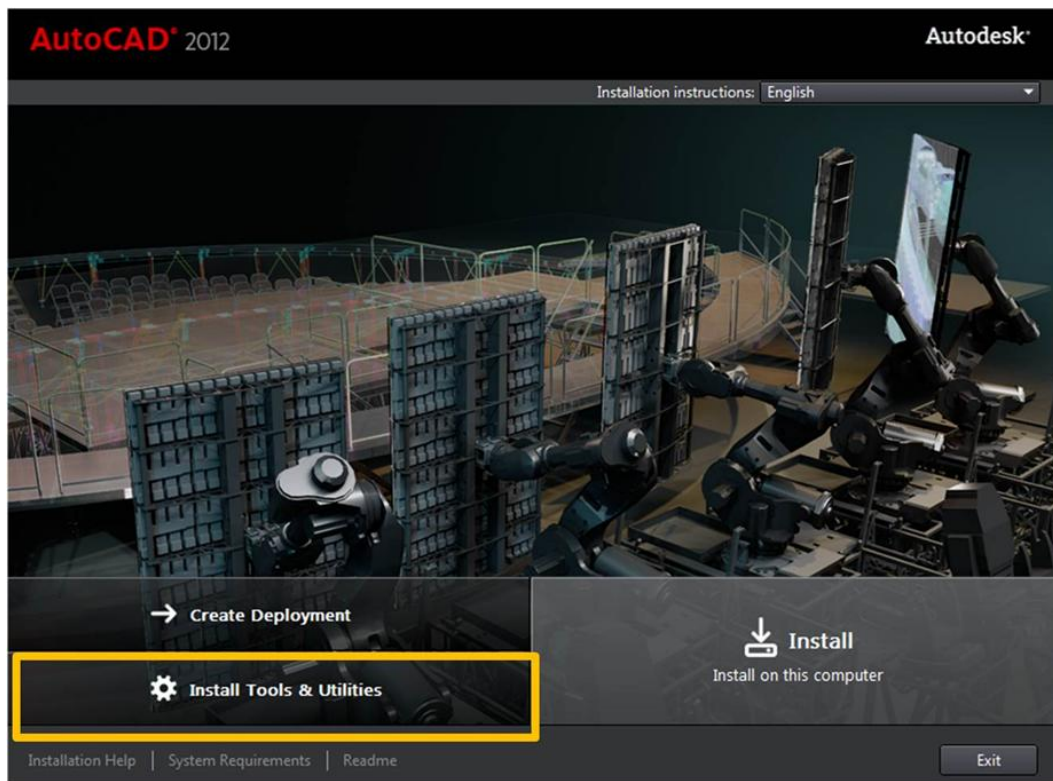

2º. PASSO

Preparando o servidor

Após terminar o planejamento de sua rede, você deve instalar o Gerenciador de licença de rede (NLM) do instalador do produto da Autodesk no painel de ferramentas e utilitários.

Inicie o instalador de ferramentas e utilitários. Isso pode ser feito ao clicar no arquivo executável encontrado na sua pasta de Autodesk (para mídia física) ou o local onde você salvou seu software baixado. Clique em **instalar ferramentas e utilitários** do painel (Install Tools & Utilities).

Nota: Você não será capaz de executar o NLM até que tenha obtido um arquivo de licença de rede da Autodesk e configurado seu servidor.

DOWNLOAD

**PREPARAR
SERVIDOR**

OBTER
LICENÇA

INSTALAR
SOFTWARE

SOLICITAR
MAIS LICENÇAS

Centro de Recursos Acadêmicos Autodesk - ARC

Manual para registro, ativação e instalação do software educacional Autodesk

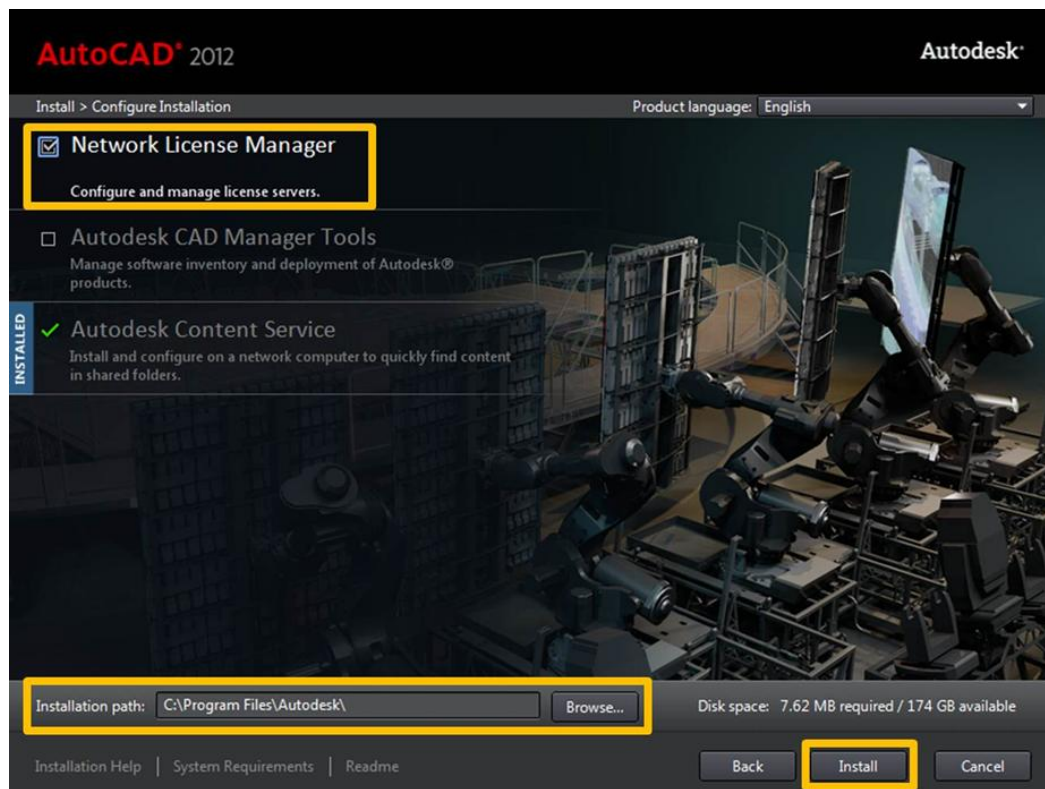

2º. PASSO

Preparando o servidor

Na tela Configurar a instalação, marque a caixa ao lado **Network License Manager**.

Tome nota do caminho de instalação (**Installation Path**), que é onde o **NLM** será salvo uma vez finalizado o download. Se você deseja alterar esta localização, você pode clicar em **Procurar** e selecionar a localização de sua escolha.

Clique em **instalar** para continuar.

Nota: você pode ver outras ferramentas e utilitários que também estão disponíveis para download, o qual você pode decidir instalar neste momento ou aguardar até que você instale o produto real.

DOWNLOAD

**PREPARAR
SERVIDOR**

OBTER
LICENÇA

INSTALAR
SOFTWARE

SOLICITAR
MAIS LICENÇAS

Centro de Recursos Acadêmicos Autodesk - ARC

Manual para registro, ativação e instalação do software educacional Autodesk

Welcome Rick

Welcome registered user

Now that you are a part of the Autodesk Community what would you like to do?

- Edit Your Profile
- Manage your Department Contacts
- Download Software
- Activate Software
- My Serial Numbers
- View Frequently Asked Questions (FAQs)
- Get Support

Step 1. Download Software

Step 2. Prepare Server Environment

Step 3. Obtain License

Step 4. Install Software

Step 5. Additional optional step: Increase Licenses

3º. PASSO

Obtendo a licença

Neste passo a passo, explicaremos o caminho para a obtenção do arquivo de licença para o Modelo de Servidor Único.

Caso necessite de material específico de suporte para a obtenção de informações a respeito dos outros modelos de servidor, solicite material auxiliar clicando na aba “Support” do portal ARC.



Centro de Recursos Acadêmicos Autodesk - ARC

Manual para registro, ativação e instalação do software educacional Autodesk

Depois instalar o Gerenciador de licença de rede (NLM), você irá precisar obter um arquivo de licença de rede da Autodesk. Este arquivo de licença contém informações importantes do servidor e seus produtos Autodesk.

A obtenção de um arquivo de licença de rede consiste em quatro tarefas:

- 1. **Coletar informações do servidor de licença**
- 2. **Arquivo de solicitação de licença**
- 3. **Salvar arquivo de licença**
- 4. **Confirmar a precisão do arquivo de licença**

Coletar informações do servidor de licença

Antes de solicitar um arquivo de licença da Autodesk é preciso coletar e fornecer algumas informações sobre seus servidores de licença de rede.

Modelo de servidor único:

Nome de Host do servidor e o endereço físico (MAC address)

3º. PASSO

Obtendo a licença

Neste passo a passo, explicaremos o caminho para a obtenção do arquivo de licença para o Modelo de Servidor Único. Caso necessite de material específico de suporte para a obtenção de informações a respeito dos outros modelos de servidor, solicite material auxiliar.



Centro de Recursos Acadêmicos Autodesk - ARC

Manual para registro, ativação e instalação do software educacional Autodesk

O **Nome do Host** é o nome do computador ou servidor e é um identificador exclusivo – com até 255 caracteres - composto de letras e números.

Seu **Endereço físico** (Physical Address) faz referência ao endereço físico da conexão Ethernet em seu computador ou servidor. Este endereço contém doze caracteres e é uma combinação de letras (A até F) e números (0 a 9) no seguinte formato: XX-XX-XX-XX-XX-XX. Isto pode também ser referido como seu **endereço MAC (controle de acesso de mídia)**, a **ID do Host** ou a **ID do servidor**.

Há diferentes métodos para localizar essa informação, dependendo do sistema operacional que você está usando para executar sua licença de rede.

Os três métodos são:

- **Prompt de comando (Windows)**
- **LMTOOLS (Windows)**
- **Janela de terminal (Linux ou Mac)**

Começaremos pelo método do Windows, utilizando o Prompt de comando.

3º. PASSO

Obtendo a licença

Dependendo do modelo de servidor que você escolheu, será necessário recolher as seguintes informações:

Modelo de servidor redundante:

Nome de Host do servidor e o endereço físico para todos os três servidores

Modelo de servidor distribuído:

Quantidade de servidores

Nome e endereço físico do servidor mestre

Número de instalações no servidor mestre

Número total de instalações



Centro de Recursos Acadêmicos Autodesk - ARC

Manual para registro, ativação e instalação do software educacional Autodesk

3º. PASSO

Obtendo a licença

Prompt de comando (Windows)

Para encontrar seu nome de Host e endereço físico usando o Prompt de comando do Windows, siga as etapas abaixo:

Abra a janela de Prompt de comando (cmd) ao clicando em

- Iniciar ➤ Programas e acessórios
- Prompt de comando

Com o Prompt de comando aberto, digite: `ipconfig/all` e pressione Enter

Nota: Se não tiver acesso ao Prompt de comando, entre em contato com seu departamento de TI ou alguém com direitos administrativos ao seu computador, para ajudar a localizar as informações.

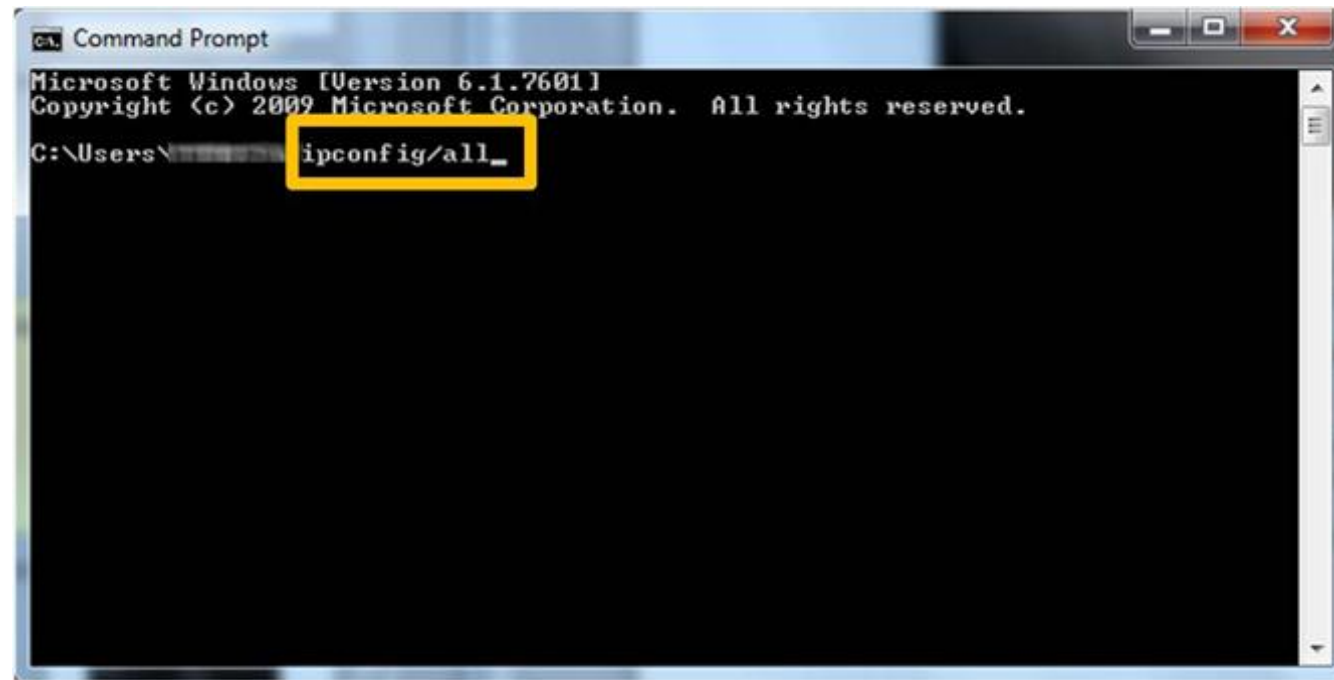

DOWLOAD

PREPARAR
SERVIDOR

OBTER
LICENÇA

INSTALAR
SOFTWARE

SOLICITAR
MAIS LICENÇAS

Centro de Recursos Acadêmicos Autodesk - ARC

Manual para registro, ativação e instalação do software educacional Autodesk

```
Select Command Prompt
Microsoft Windows [Version 6.1.7601]
Copyright (c) 2009 Microsoft Corporation. All rights reserved.

C:\Users\...>ipconfig/all

Windows IP Configuration

Host Name . . . . . :
Node Type . . . . . :
IP Routing Enabled. . . . . :
WINS Proxy Enabled. . . . . :
DNS Suffix Search List. . . . . :

Wireless LAN adapter Wireless Network Connection 2:

Connection-specific DNS Suffix . :
Description . . . . . :
#2
Physical Address. . . . . :
DHCP Enabled. . . . . :
Autoconfiguration Enabled . . . . . :
Link-local IPv6 Address . . . . . :
IPv4 Address. . . . . :
Subnet Mask . . . . . :
Lease Obtained. . . . . :
Lease Expires . . . . . :
Default Gateway . . . . . :
DHCP Server . . . . . :
DHCPv6 Iaid . . . . . :
DHCPv6 Client DUID. . . . . :
DNS Servers . . . . . :

Primary WINS Server . . . . . :
Secondary WINS Server . . . . . :
NetBIOS over Tcpip. . . . . :

Ethernet adapter Bluetooth Network Connection:

Media State . . . . . :
Connection-specific DNS Suffix . :
Description . . . . . :
Physical Address. . . . . :
DHCP Enabled. . . . . :
Autoconfiguration Enabled . . . . . :

Ethernet adapter Local Area Connection:

Media State . . . . . :
Connection-specific DNS Suffix . :
Description . . . . . :
Physical Address. . . . . :
Autoconfiguration Enabled . . . . . :
```

3º. PASSO

Obtendo a licença

Prompt de comando (Windows)

Seu Nome de Host irá aparecer no topo, na seção Configuração de IP do Windows.

Seu Endereço físico irá aparecer na seção adaptador Ethernet conexão de área Local.

Anote as informações destacadas e feche o prompt de comando.

Nota: Não utilize o endereço físico para dispositivos Wireless ou Bluetooth, como estes não são válidos e sua licença de rede não irá funcionar. Se houver mais de uma conexão de Ethernet física, não importa qual deles será utilizado.



Centro de Recursos Acadêmicos Autodesk - ARC

Manual para registro, ativação e instalação do software educacional Autodesk

3º. PASSO

Obtendo a licença

LMTools (Windows)

Para encontrar seu nome de Host e endereço físico usando o utilitário LMTOOLS, siga as etapas abaixo:

Abrir o utilitário LMTOOLS clicando
➤ Todos os programas ➤ Autodesk
➤ Network License Manager ➤
iniciar o utilitário LMTOOLS.

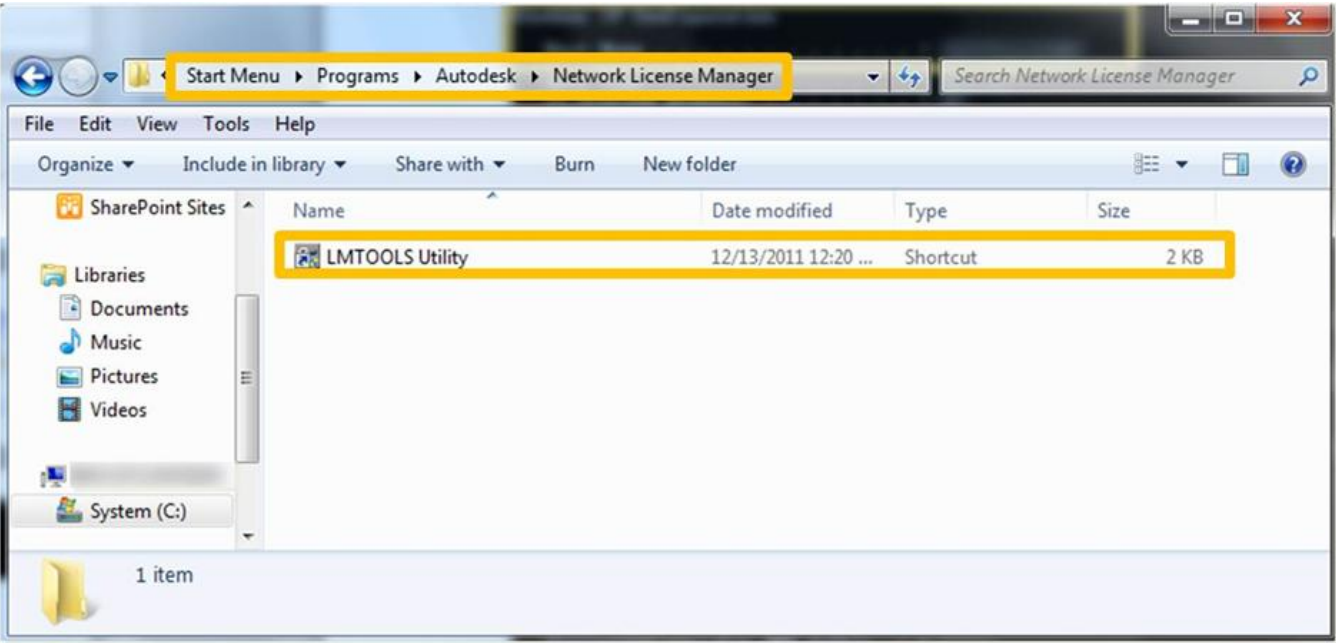

DOWLOAD

PREPARAR
SERVIDOR

OBTER
LICENÇA

INSTALAR
SOFTWARE

SOLICITAR
MAIS LICENÇAS

Centro de Recursos Acadêmicos Autodesk - ARC

Manual para registro, ativação e instalação do software educacional Autodesk

3º. PASSO

Obtendo a licença

LMTools (Windows)

Clique na guia Systems Settings.

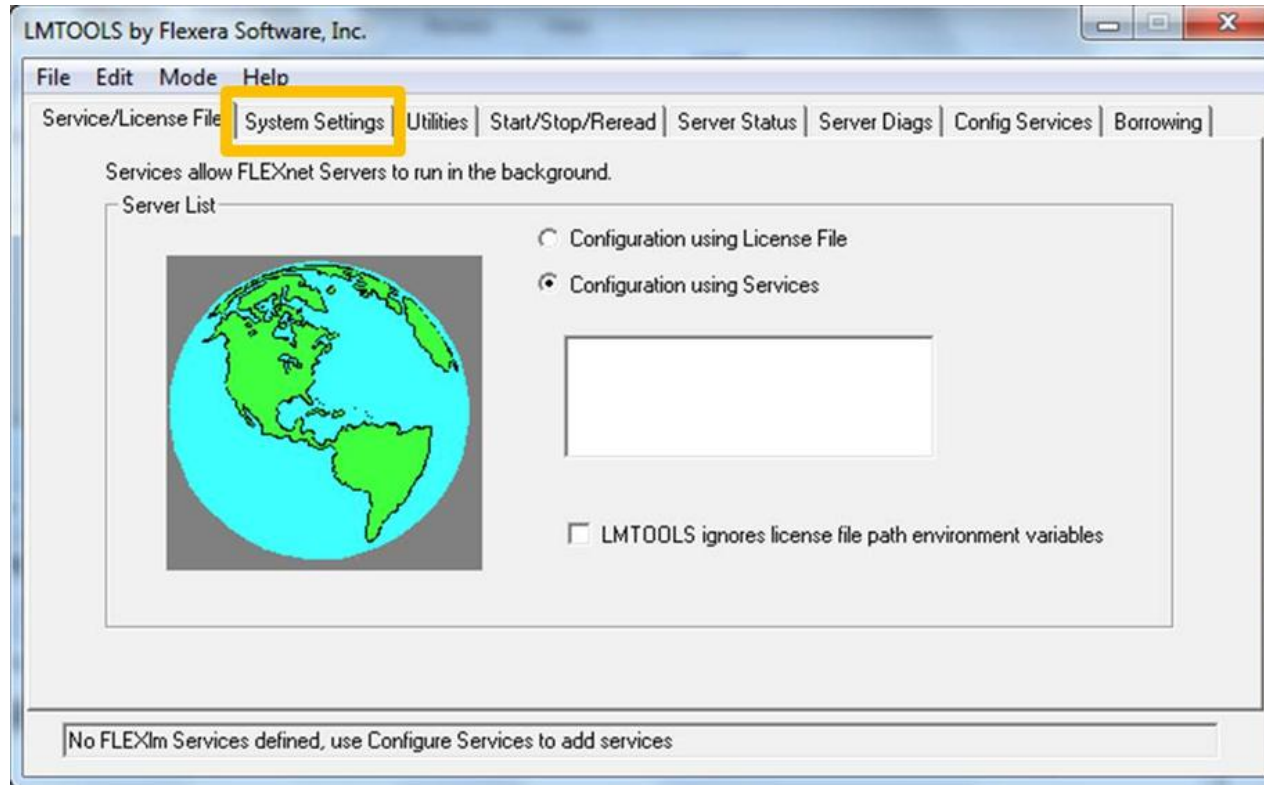

DOWNLOAD

PREPARAR
SERVIDOR

OBTER
LICENÇA

INSTALAR
SOFTWARE

SOLICITAR
MAIS LICENÇAS

Centro de Recursos Acadêmicos Autodesk - ARC

Manual para registro, ativação e instalação do software educacional Autodesk

3º. PASSO

Obtendo a licença

LMTools (Windows)

Na coluna esquerda intitulada Hostid Settings você irá encontrar seu Nome de Host localizado na caixa Computer/Hostname e seu Endereço físico localizado na caixa Ethernet Address.

Nota: Se o servidor tiver mais de um adaptador Ethernet, selecione aquele que corresponde a um adaptador de rede físico. Se você estiver usando um computador Mac OS X com mais de uma placa de rede, você deve usar o endereço da placa de rede principal.

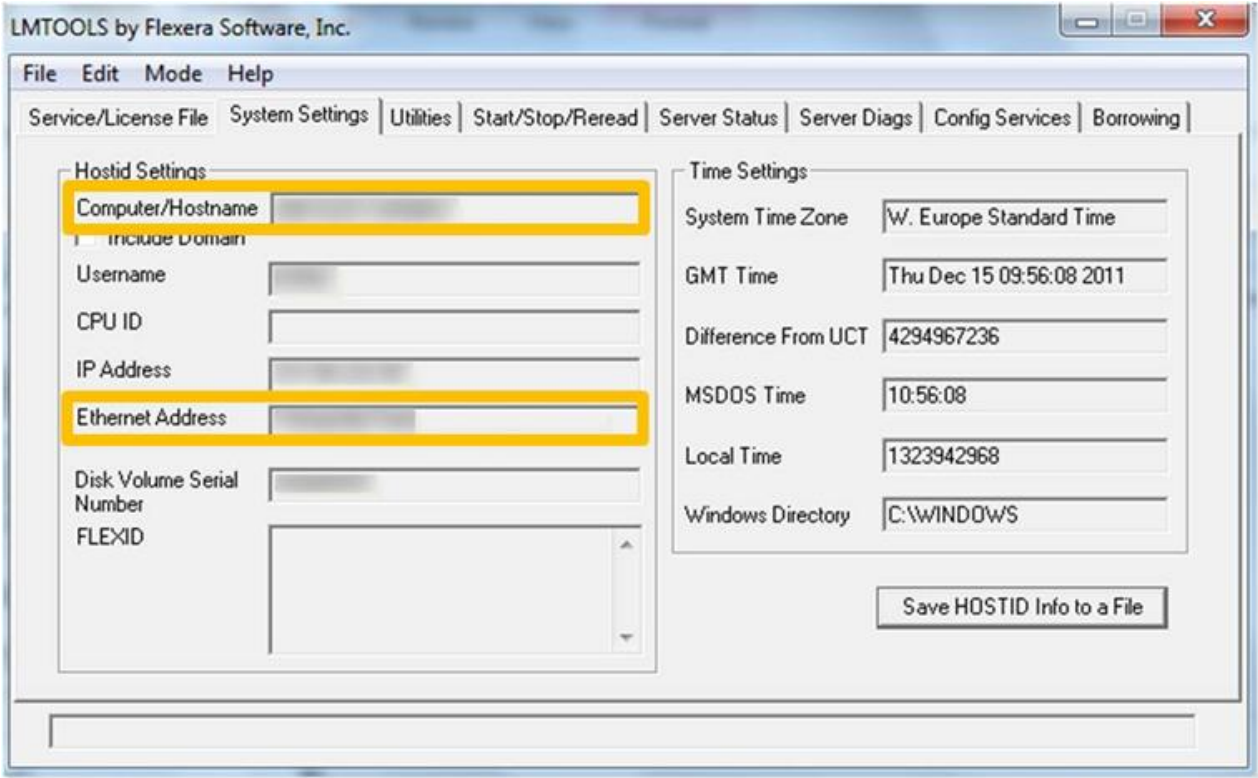

DOWLOAD

PREPARAR
SERVIDOR

OBTER
LICENÇA

INSTALAR
SOFTWARE

SOLICITAR
MAIS LICENÇAS

Centro de Recursos Acadêmicos Autodesk - ARC

Manual para registro, ativação e instalação do software educacional Autodesk

Janela de terminal (Linux ou Mac)

Para encontrar seu nome de Host e endereço físico utilizando uma janela de Terminal de Linux ou Mac, siga as etapas abaixo:

No seu **utilitários**, inicie uma janela de **Terminal**.

Vá para o diretório onde o **Imutil** está instalado.

Visualize o **Nome do Host** ao inserir o seguinte no Terminal:

```
<prompt>. / Imutil Imhostid -hostname
```

O **Nome do Host** é exibido.

Visualize seu **Endereço físico** (ou ID de Host) ao inserir o seguinte no Terminal:

```
<prompt>. / Imutil Imhostid
```

Seu **Endereço físico** é exibido.

Feche a janela Terminal.

3º. PASSO

Obtendo a licença

Para usuários **Mac OS X** ou **Linux**, siga os passos ao lado.

Uma vez obtidas as informações necessárias para solicitar o arquivo de licença, o usuário já pode solicitá-la a Autodesk.

DOWLOAD

PREPARAR
SERVIDOR

OBTER
LICENÇA

INSTALAR
SOFTWARE

SOLICITAR
MAIS LICENÇAS

Centro de Recursos Acadêmicos Autodesk - ARC

Manual para registro, ativação e instalação do software educacional Autodesk

Log In

Are you a New User? Click "Create User ID Now".

Please enter your User ID, Password and click "Log In" to access the Autodesk service you requested. You can use your existing Subscription Center or Partner Center User ID and Password.

Registered Autodesk users are able to access various Autodesk services including:

- Product Registration and Activation
- Subscription Center
- Partner Center
- Web Support

Users from Japan with an existing Contact ID, please [click here](#).

The information you provide will be used by Autodesk to register and/or issue your activation code, to keep you informed about our products and services, and to ensure that you benefit from being an authorized Autodesk user. Autodesk does not sell or otherwise provide your information to anyone outside of Autodesk or our Authorized Business Partners. If you wish to correct your registration data, please click the link below to contact Autodesk or contact your local Autodesk office.

Log-in to Autodesk

Don't have an Autodesk User ID?
Signing up is quick and easy!

Create User ID Now

User ID

Password

☐ Remember Me

[Forgot your User ID?](#)
[Forgot your Password?](#)

Log In

© Copyright 2010 Autodesk, Inc. All rights reserved. [Legal Notices & Trademark](#) - [Privacy Policy](#) - [Contact Autodesk](#)

3º. PASSO

Obtendo a licença

Solicitação de Arquivo de Licença

Após a coleta de informações do servidor, você estará pronto para solicitar uma licença da Autodesk. Vá para:

<https://registeronce.autodesk.com>

Se você já registrou algum produto, insira sua ID da Autodesk e a senha e, em seguida, clique em Login. Se você nunca registrou um produto, você irá precisar criar uma ID da Autodesk.

DOWNLOAD

PREPARAR
SERVIDOR

OBTER
LICENÇA

INSTALAR
SOFTWARE

SOLICITAR
MAIS LICENÇAS

Centro de Recursos Acadêmicos Autodesk - ARC

Manual para registro, ativação e instalação do software educacional Autodesk

Product Registration & Activation

[Log Off](#)

User ID	First Name	Last Name	Preferred Language
Test10	Test	Test	English (en)

Account:	ADSK Test
Product:	AutoCAD 2012
Serial Number:	XXX-XXXXXXX

Please enter the following information

Product Information

Network server type ?

☒ Single server

☐ Redundant server

☐ Distributed server

Server 1 host name :

Server 1 ID :

<< Back

Next >>

© Copyright 2010 Autodesk, Inc. All rights reserved. [Legal Notices & Trademark](#) - [Privacy Policy](#) - [Contact Autodesk](#)

3º. PASSO

Obtendo a licença

Solicitação de Arquivo de Licença

Selecione o tipo de servidor de rede e preencha as informações do servidor, que você coletou nos passos anteriores. Clique em próximo (next) quando estiver pronto para continuar.

DOWLOAD

PREPARAR
SERVIDOR

OBTER
LICENÇA

INSTALAR
SOFTWARE

SOLICITAR
MAIS LICENÇAS

Centro de Recursos Acadêmicos Autodesk - ARC

Manual para registro, ativação e instalação do software educacional Autodesk

O arquivo de licença é emitido, a seguir e será enviado para o endereço associado com a ID da Autodesk como um anexo de arquivo “.LIC”.

Salvar o arquivo de licença

Após receber seu arquivo de licença, você deve salvá-lo em seu servidor de licença. É recomendável salvar seu arquivo de licença no local onde você instalou o **Network License Manager** em uma nova pasta denominada "**Licenças**". Aqui estão exemplos desta localização para diferentes sistemas operacionais:

Windows:

C:\Program Files\Autodesk Network License Manager\Licenses

Mac:

/Users/<user id>/adsknlm

Linux:

/home/<user id>/adsknlm

3º. PASSO

Obtendo a licença

Nota: O arquivo de licença também irá aparecer como texto no corpo do e-mail, da qual é possível copiar e colar em um editor de texto e salvar segundo as instruções do manual.

Nota: É possível nomear o arquivo de licença da forma que você desejar, mas este arquivo **deve** ter uma extensão “.LIC”.

DOWLOAD

PREPARAR
SERVIDOR

OBTER
LICENÇA

INSTALAR
SOFTWARE

SOLICITAR
MAIS LICENÇAS

Centro de Recursos Acadêmicos Autodesk - ARC

Manual para registro, ativação e instalação do software educacional Autodesk

Confirmar a precisão do arquivo de licença

Depois de salvar o arquivo de licença, é importante conferir as informações. O arquivo de licença somente irá funcionar na máquina com o mesmo endereço físico fornecido. Você pode modificar o nome do Host em seu arquivo de licença, mas não o endereço físico.

Abra o arquivo de licença usando um **editor de texto** (como o bloco de notas).
A primeira linha do arquivo de licença, iniciando com o **servidor (server)** exibirá seu **Nome de Host e Endereço Físico**.

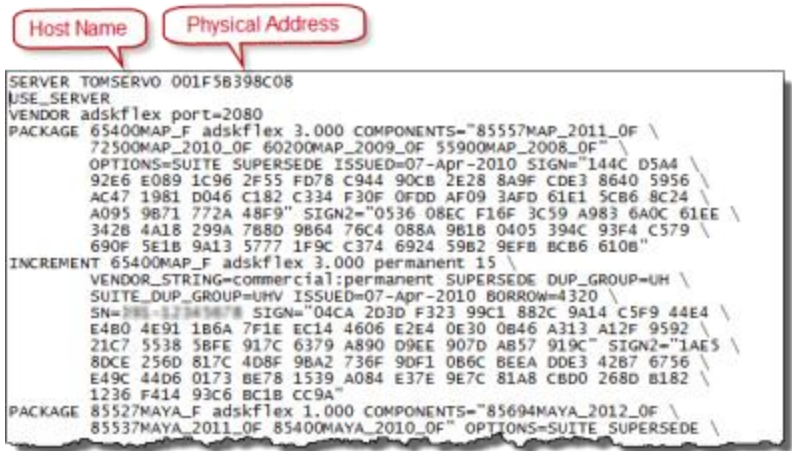

3º. PASSO

Obtendo a licença

Nota: não use Microsoft Word ou qualquer outro programa de processamento de texto que pode modificar o formato de arquivo de licença.

Nota: Para modelos de servidor redundante, as três primeiras linhas irão mostrar o nome de Host e endereço físico para os servidores.



Centro de Recursos Acadêmicos Autodesk - ARC

Manual para registro, ativação e instalação do software educacional Autodesk

Após ter planejado sua rede, instalado o Gerenciador de licença de rede (NLM) e obtido o arquivo de licença de rede, então você precisam configurar seus servidores de licença para começar a emitir as licenças da Autodesk.

Configurar seu servidor de licença consiste em quatro seguintes tarefas:

1. **Criar um arquivo de Log de depuração**
2. **Configurar o servidor de licença**
3. **Iniciar o servidor de licença**
4. **Confirmar que o servidor de licença está em execução**

Criar um arquivo log de depuração

Os arquivos de depuração (log) conterão informações sobre como o NLM está em execução e é o primeiro lugar em que você deverá verificar se existirem problemas na execução ou outros problemas com servidores de licença.

3º. PASSO

Obtendo a licença

Feitos os passos demonstrados até aqui, podemos partir para a última etapa de configuração do servidor.

DOWLOAD

PREPARAR
SERVIDOR

OBTER
LICENÇA

INSTALAR
SOFTWARE

SOLICITAR
MAIS LICENÇAS

Centro de Recursos Acadêmicos Autodesk - ARC

Manual para registro, ativação e instalação do software educacional Autodesk

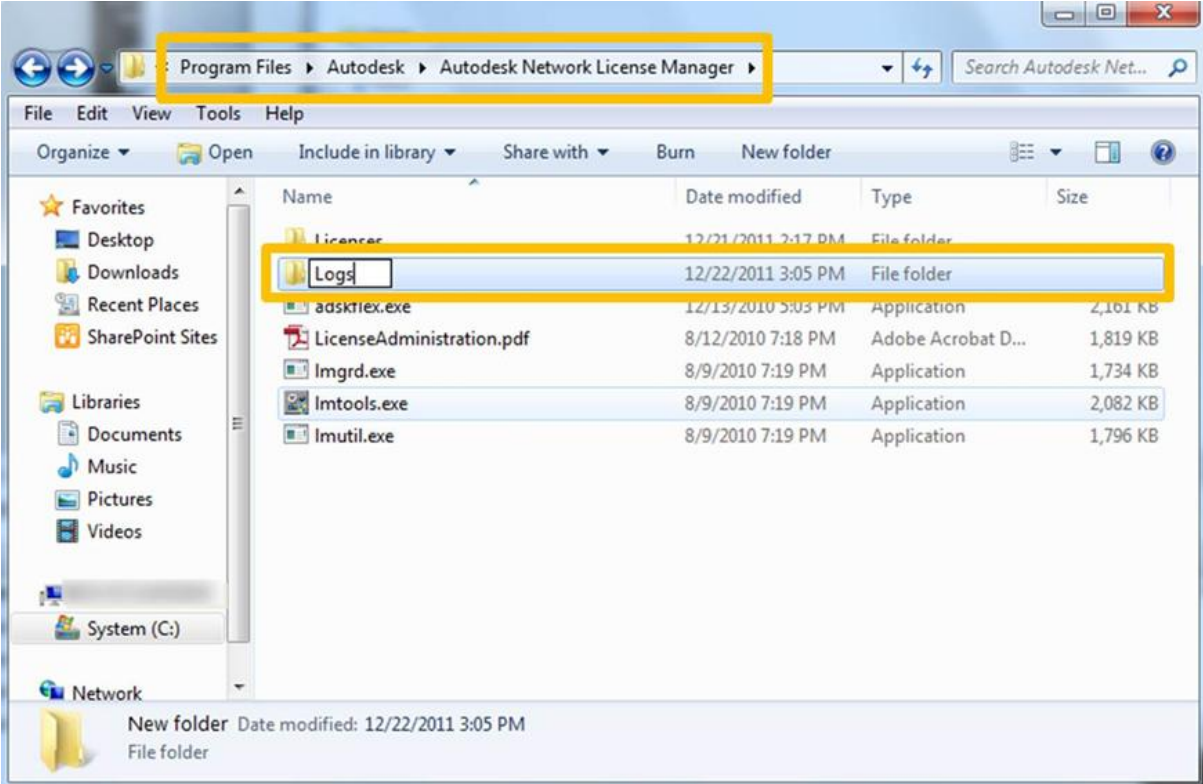

3º. PASSO

Obtendo a licença

Para criar um arquivo de log de depuração

Crie uma nova pasta denominada "Logs", onde você irá salvar seus arquivos de registro. Recomenda-se salvar esta pasta para o pasta C:\Program Files\Autodesk Network License Manager.

DOWNLOAD

PREPARAR
SERVIDOR

OBTER
LICENÇA

INSTALAR
SOFTWARE

SOLICITAR
MAIS LICENÇAS

Centro de Recursos Acadêmicos Autodesk - ARC

Manual para registro, ativação e instalação do software educacional Autodesk

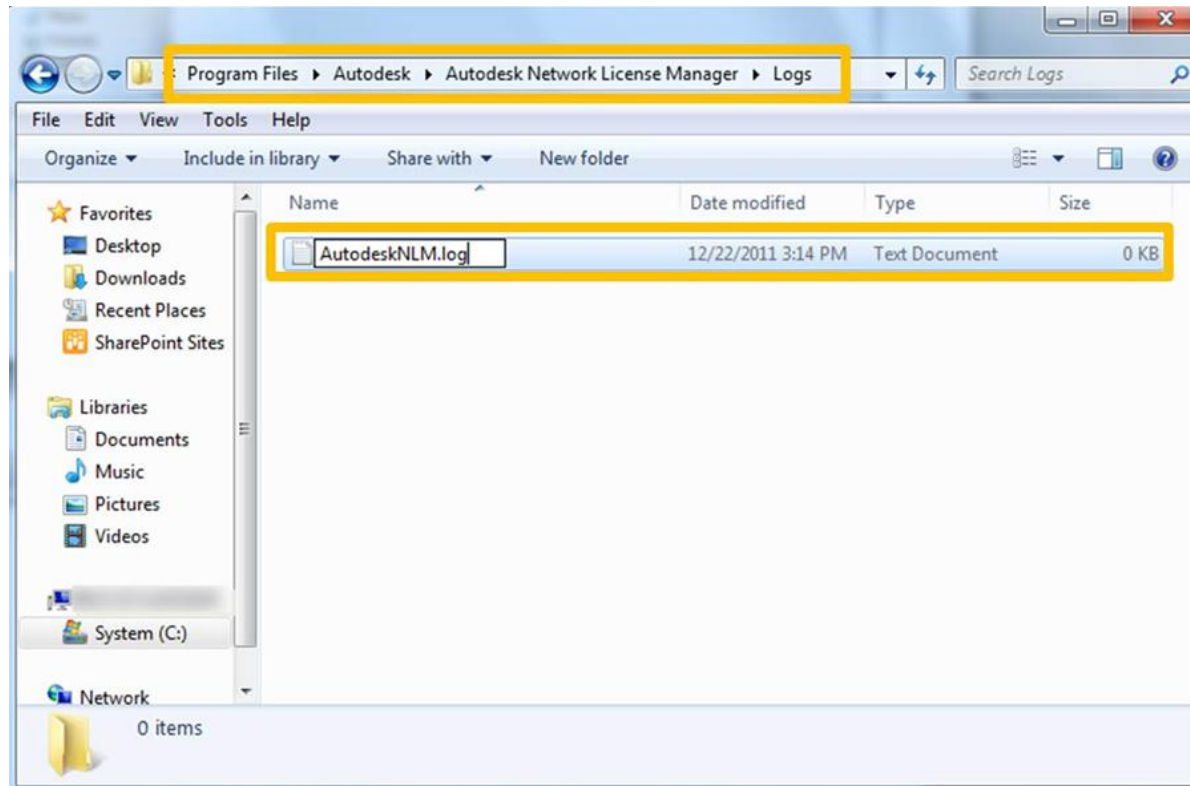

3º. PASSO

Obtendo a licença

Para criar um arquivo de log de depuração

Para criar um arquivo de log, é necessário criar um **arquivo de registro**, crie um novo arquivo de texto no bloco de notas e altere a extensão de “.TXT” para “.LOG”. É possível nomear o arquivo como quiser; no entanto, ele deve terminar em .LOG.

DOWNLOAD

PREPARAR
SERVIDOR

OBTER
LICENÇA

INSTALAR
SOFTWARE

SOLICITAR
MAIS LICENÇAS

Centro de Recursos Acadêmicos Autodesk - ARC

Manual para registro, ativação e instalação do software educacional Autodesk

3º. PASSO

Obtendo a licença

Configurar o servidor de licença

Use o utilitário LMTOOLS para configurar seu servidor de licença para que possa começar a gerenciar suas licenças de produto da Autodesk.

Para configurar sua licença:

Abrir o utilitário LMTOOLS clicando
➤ todos os programas ➤ Autodesk
➤ Network License Manager ➤
iniciar o utilitário LMTOOLS.

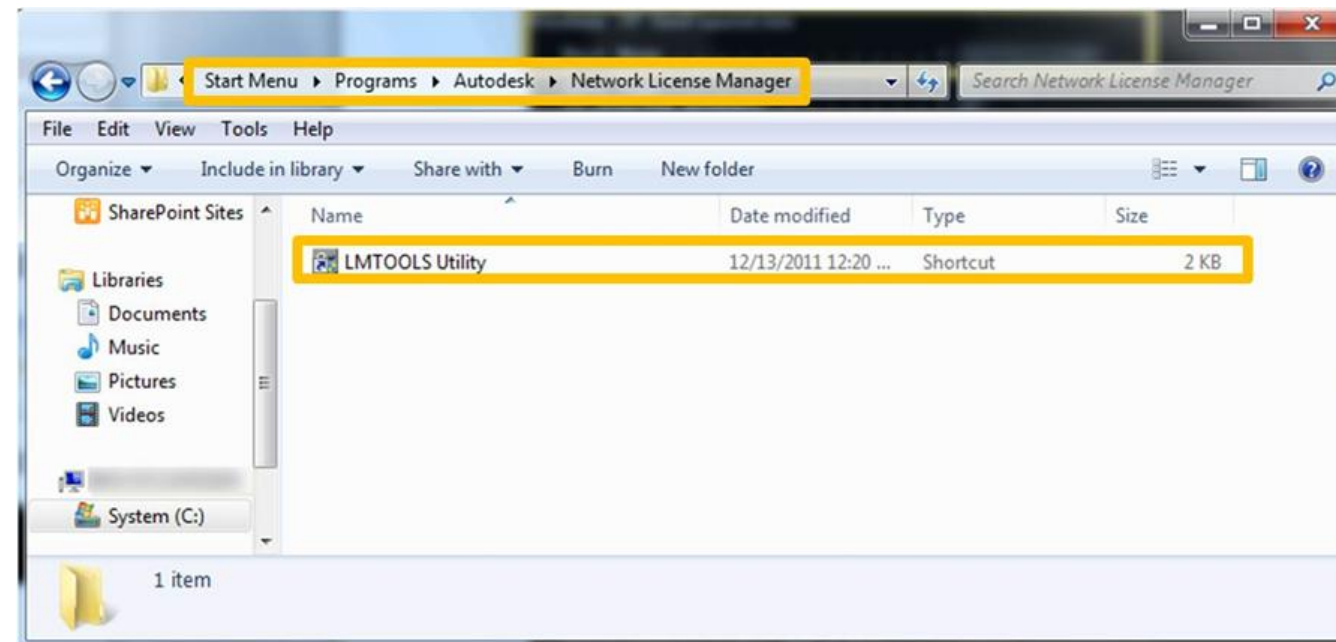

DOWNLOAD

PREPARAR
SERVIDOR

OBTER
LICENÇA

INSTALAR
SOFTWARE

SOLICITAR
MAIS LICENÇAS

Centro de Recursos Acadêmicos Autodesk - ARC

Manual para registro, ativação e instalação do software educacional Autodesk

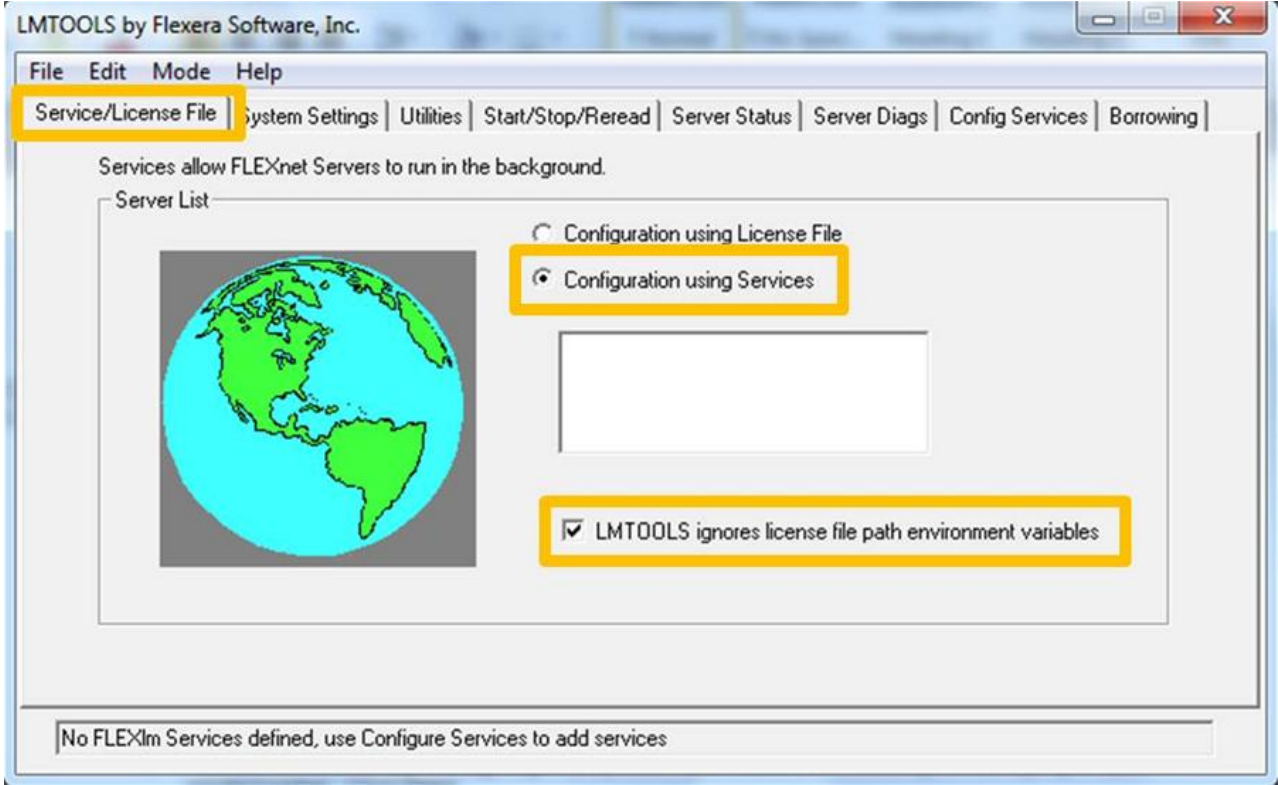

3º. PASSO

Obtendo a licença

Configurar o servidor de licença
Na guia Service/License File, assegure-se de que a opção de Configuration using services esteja selecionada e, em seguida, marque a caixa ao lado LMTOOLS ignore license file path environment variables.

DOWLOAD

PREPARAR
SERVIDOR

OBTER
LICENÇA

INSTALAR
SOFTWARE

SOLICITAR
MAIS LICENÇAS

Centro de Recursos Acadêmicos Autodesk - ARC

Manual para registro, ativação e instalação do software educacional Autodesk

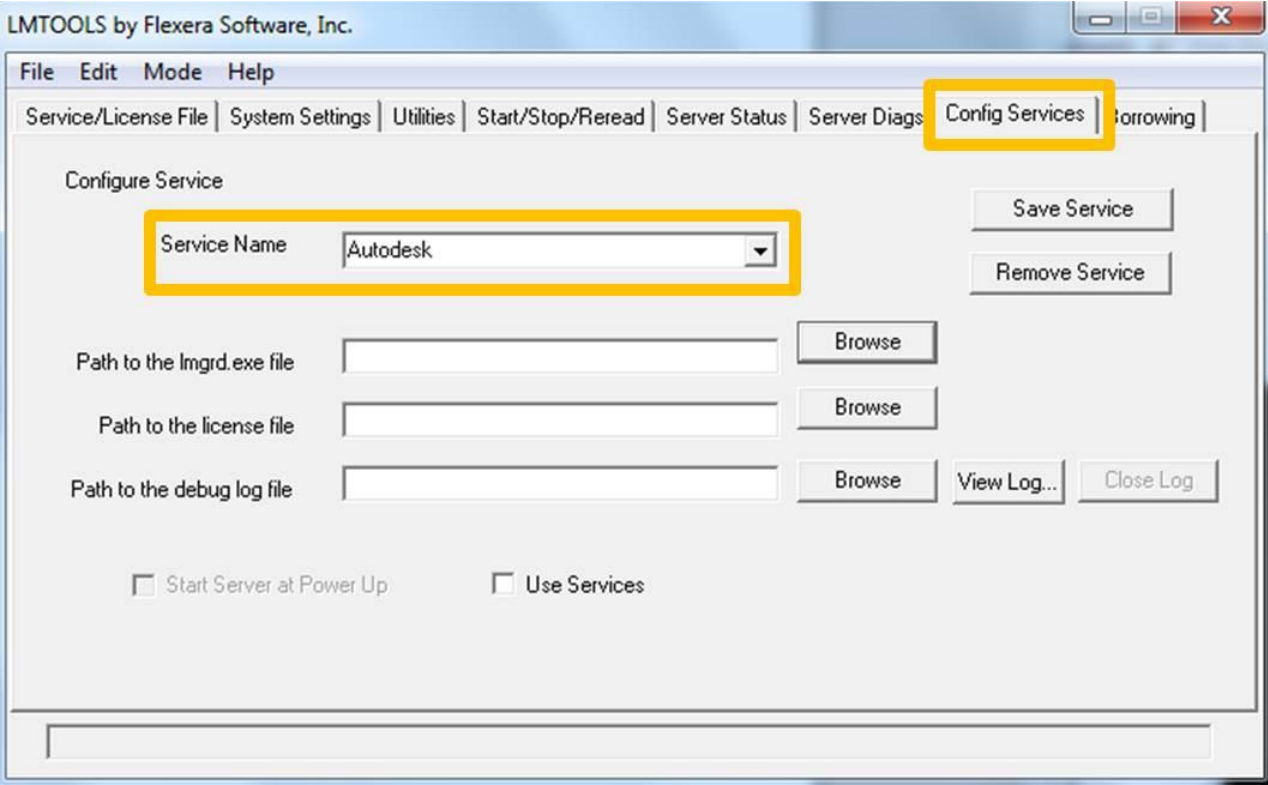

3º. PASSO

Obtendo a licença

Configurar o servidor de licença
Clique na aba Config Services.

No menu **Service Name**, crie um novo serviço que irá gerenciar suas licenças Autodesk e nomeie de forma a identificar o serviço no futuro.

Recomendamos o nome Autodesk, ou algo parecido.

DOWNLOAD

PREPARAR
SERVIDOR

OBTER
LICENÇA

INSTALAR
SOFTWARE

SOLICITAR
MAIS LICENÇAS

Centro de Recursos Acadêmicos Autodesk - ARC

Manual para registro, ativação e instalação do software educacional Autodesk

3º. PASSO

Obtendo a licença

Configurar o servidor de licença
Especificar os seguintes três caminhos:

Para especificar o caminho para o arquivo Imgrd.exe - clique em Procurar (Browse), selecione o arquivo apropriado, que foi localizado na pasta do seu Network License Manager e clique em Abrir (Open).

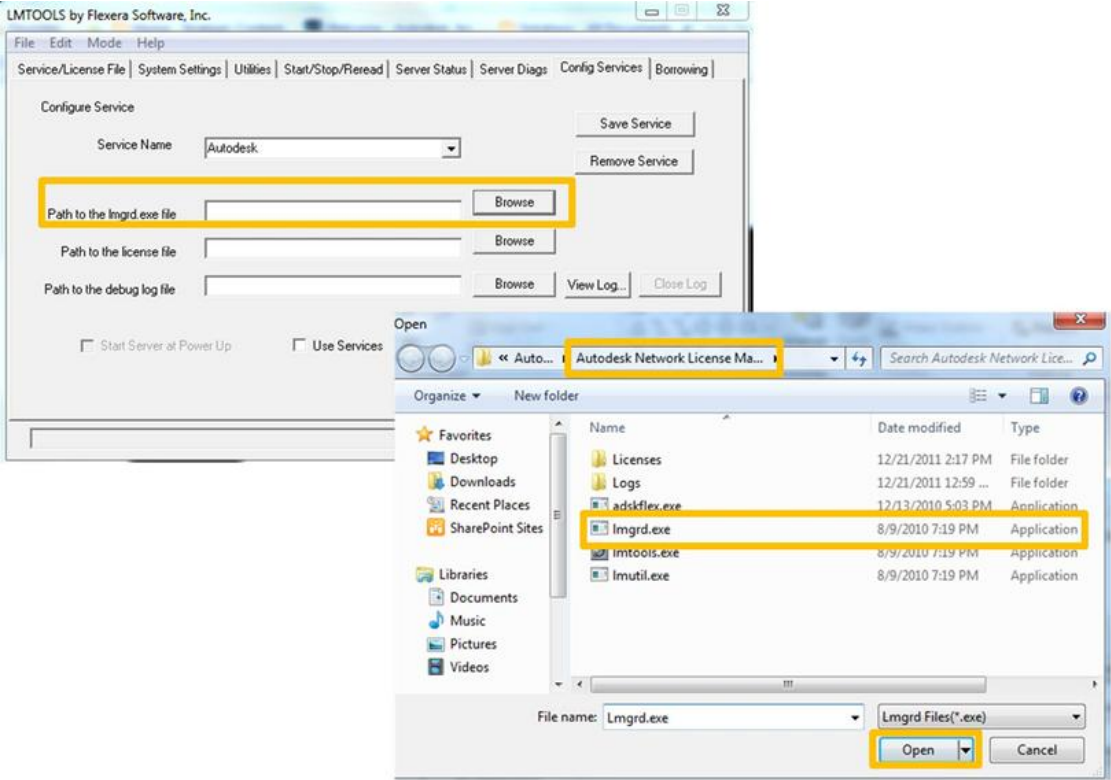

DOWNLOAD

PREPARAR
SERVIDOR

OBTER
LICENÇA

INSTALAR
SOFTWARE

SOLICITAR
MAIS LICENÇAS

Centro de Recursos Acadêmicos Autodesk - ARC

Manual para registro, ativação e instalação do software educacional Autodesk

3º. PASSO

Obtendo a licença

Configurar o servidor de licença
Caminho para o arquivo de licença - clique em Procurar, selecione o arquivo de licença obtido da Autodesk e, a seguir, clique em Abrir.

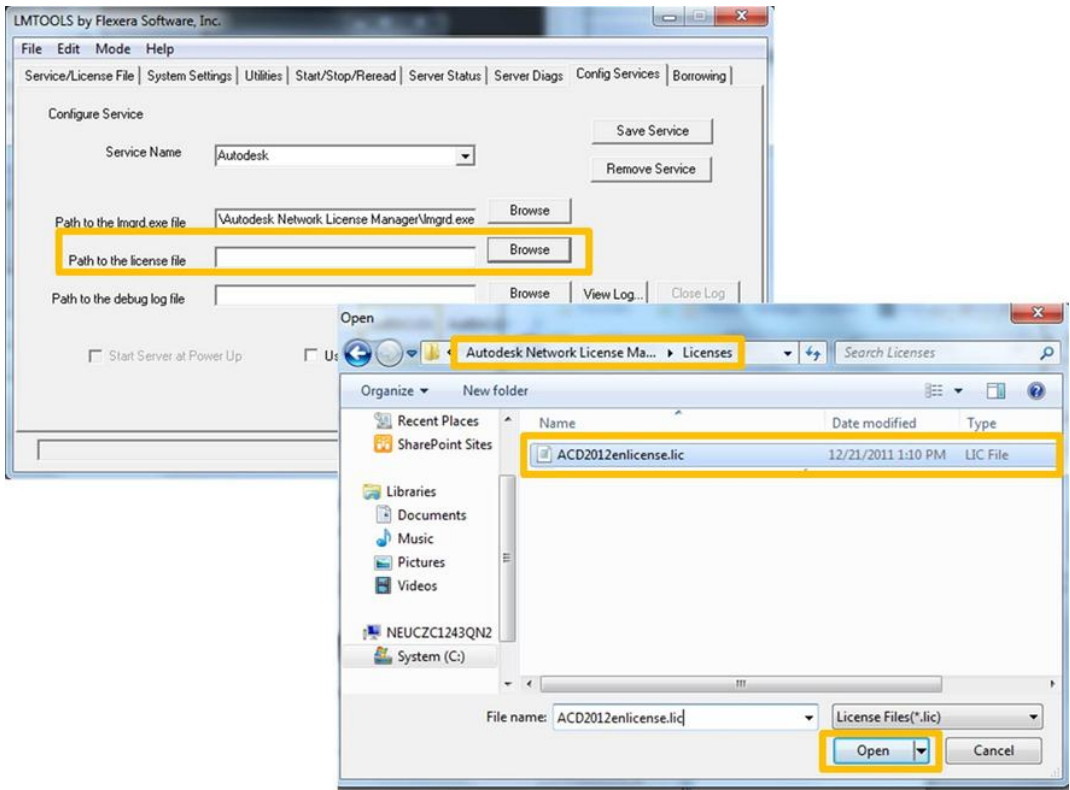

DOWLOAD

PREPARAR
SERVIDOR

OBTER
LICENÇA

INSTALAR
SOFTWARE

SOLICITAR
MAIS LICENÇAS

Centro de Recursos Acadêmicos Autodesk - ARC

Manual para registro, ativação e instalação do software educacional Autodesk

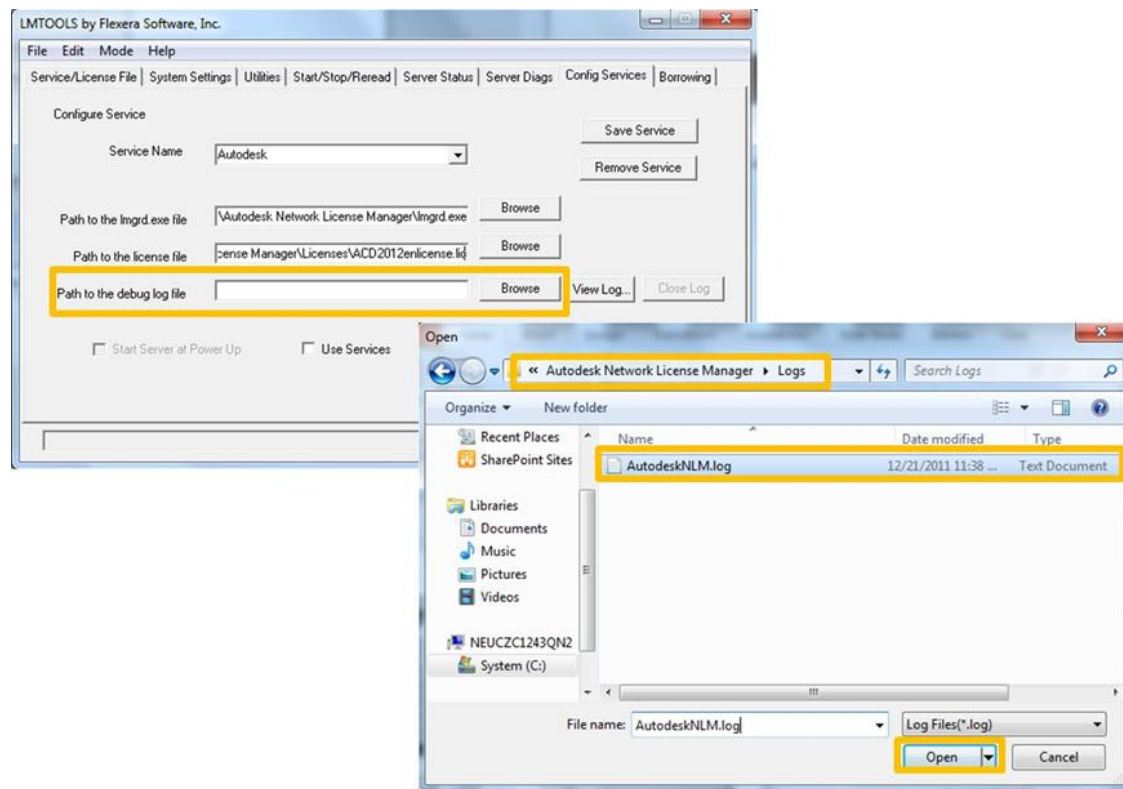

3º. PASSO

Obtendo a licença

Configurar o servidor de licença

Caminho para o arquivo de Log de depuração - clique em Procurar, selecione o arquivo de log de depuração que você criou anteriormente e, a seguir, clique em Abrir.

DOWNLOAD

PREPARAR
SERVIDOR

OBTER
LICENÇA

INSTALAR
SOFTWARE

SOLICITAR
MAIS LICENÇAS

Centro de Recursos Acadêmicos Autodesk - ARC

Manual para registro, ativação e instalação do software educacional Autodesk

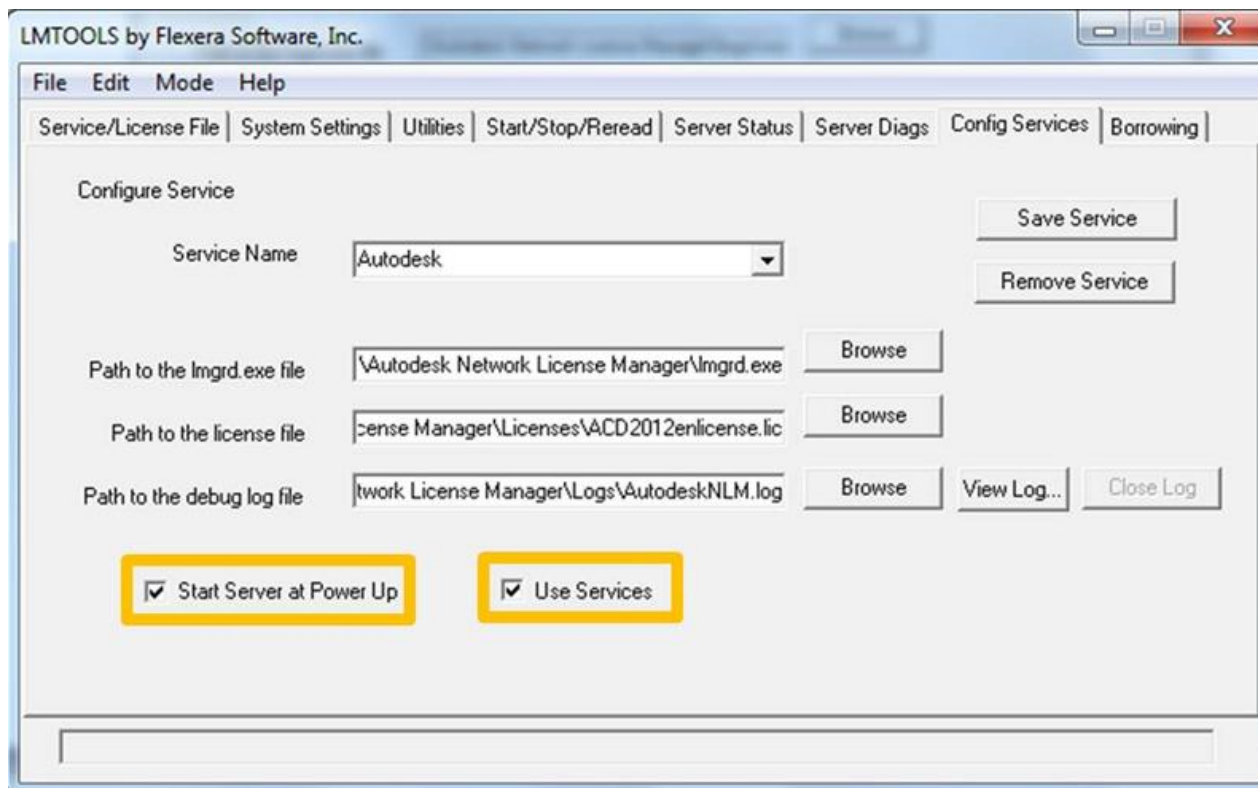

3º. PASSO

Obtendo a licença

Configurar o servidor de licença

Marque a caixa Use Services e, a seguir, marque a caixa Start Server at Power Up. Isto assegura que o servidor de licença será iniciado automaticamente se o servidor tem sido reinicializado por algum motivo, como uma interrupção de energia ou manutenção.

Você deve marcar a opção Use Services primeiro para permitir a segunda caixa de seleção.

DOWNLOAD

PREPARAR
SERVIDOR

OBTER
LICENÇA

INSTALAR
SOFTWARE

SOLICITAR
MAIS LICENÇAS

Centro de Recursos Acadêmicos Autodesk - ARC

Manual para registro, ativação e instalação do software educacional Autodesk

3º. PASSO

Obtendo a licença

Configurar o servidor de licença
Clique em Salvar Serviço (Save Service) e Sim quando a tela de confirmação for exibida.

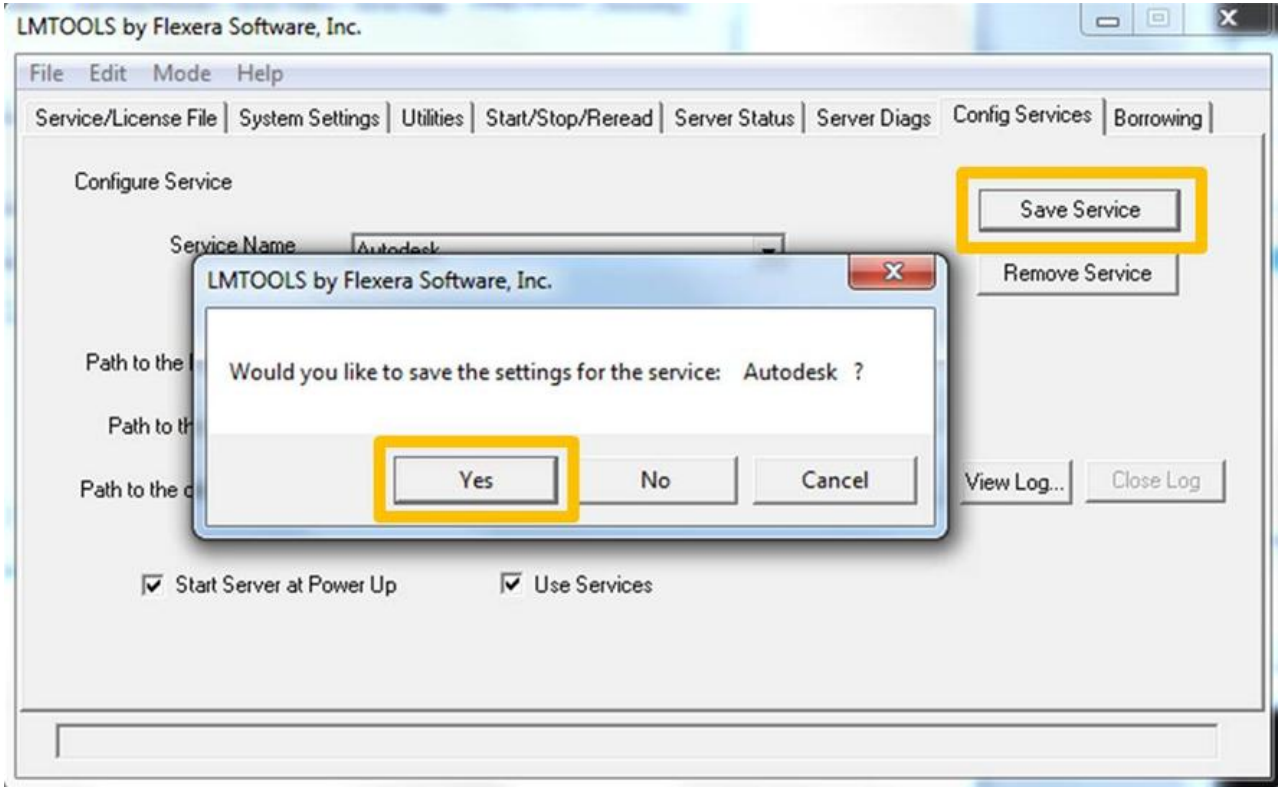

DOWNLOAD

PREPARAR
SERVIDOR

OBTER
LICENÇA

INSTALAR
SOFTWARE

SOLICITAR
MAIS LICENÇAS

Centro de Recursos Acadêmicos Autodesk - ARC

Manual para registro, ativação e instalação do software educacional Autodesk

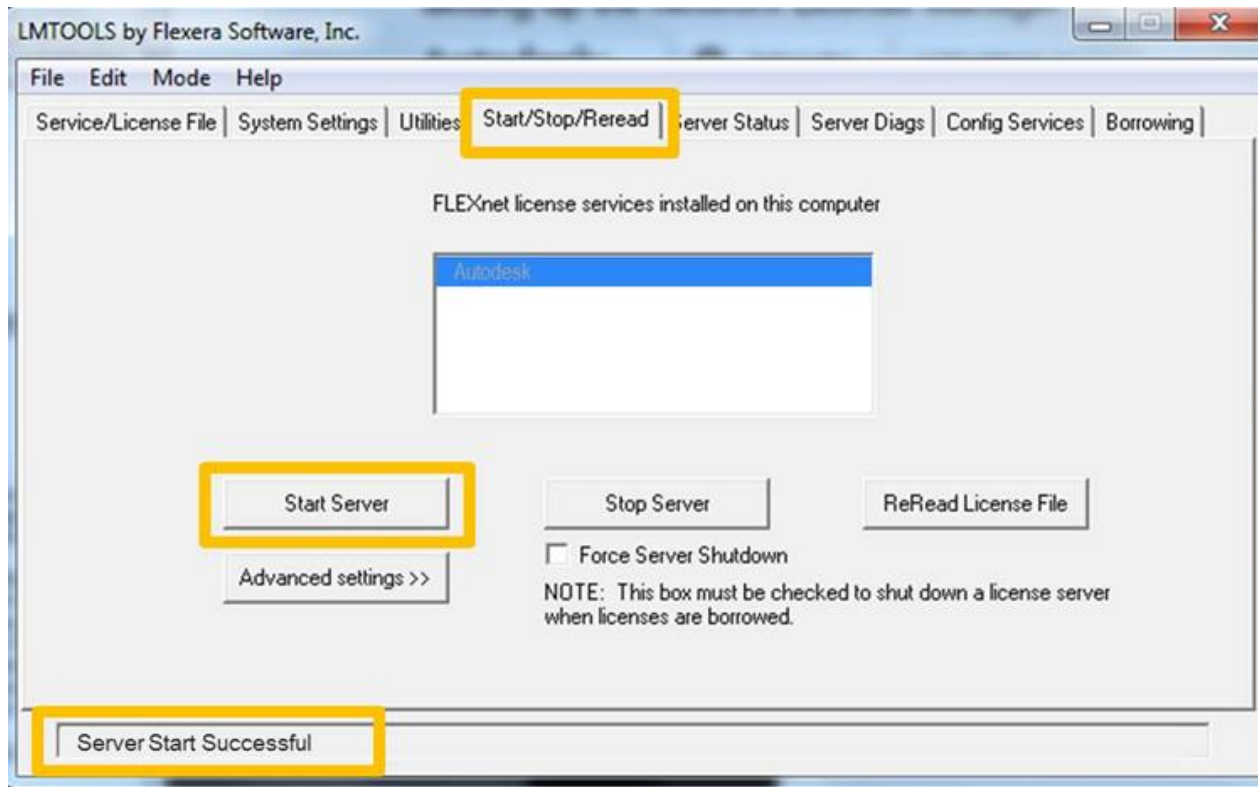

3º. PASSO

Obtendo a licença

Configurar o servidor de licença

Inicie o servidor de licença usando o utilitário LMTOOLS seguindo as etapas abaixo:

Clique na guia **Start/Stop/Reread**.

Assegure-se de que o nome do **serviço** está marcado e, a seguir, clique em **Start Server**.

O servidor de licença será iniciado normalmente em 30 segundos; você receberá a mensagem "**Server Start Successful**" na caixa de diálogo LMTOOLS, na parte inferior da tela.

DOWNLOAD

PREPARAR
SERVIDOR

OBTER
LICENÇA

INSTALAR
SOFTWARE

SOLICITAR
MAIS LICENÇAS

Centro de Recursos Acadêmicos Autodesk - ARC

Manual para registro, ativação e instalação do software educacional Autodesk

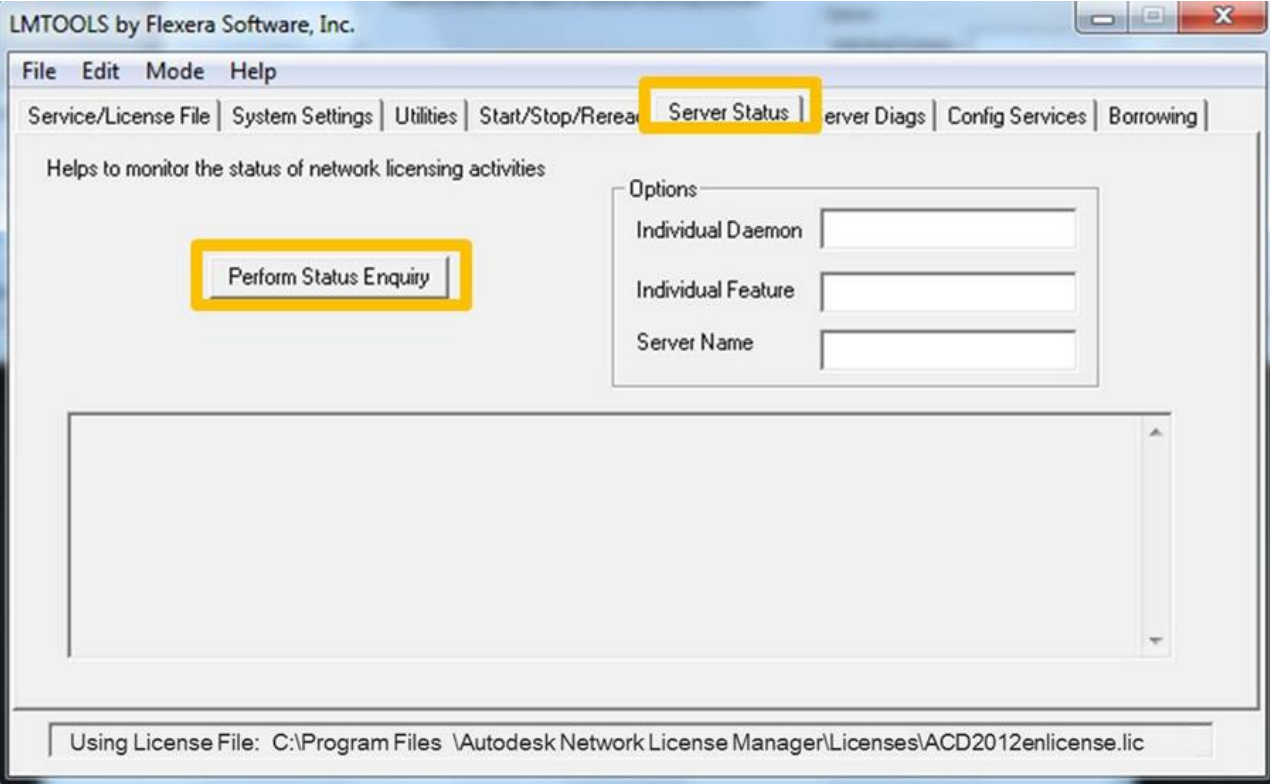

3º. PASSO

Obtendo a licença

Configurar o servidor de licença
Confirme se o servidor de licença foi configurado corretamente e se está em execução, seguindo as etapas abaixo:

No utilitário LMTOOLS, clique na guia Server Status e clique em Perform Status Enquiry.

DOWLOAD

PREPARAR
SERVIDOR

OBTER
LICENÇA

INSTALAR
SOFTWARE

SOLICITAR
MAIS LICENÇAS

Centro de Recursos Acadêmicos Autodesk - ARC

Manual para registro, ativação e instalação do software educacional Autodesk

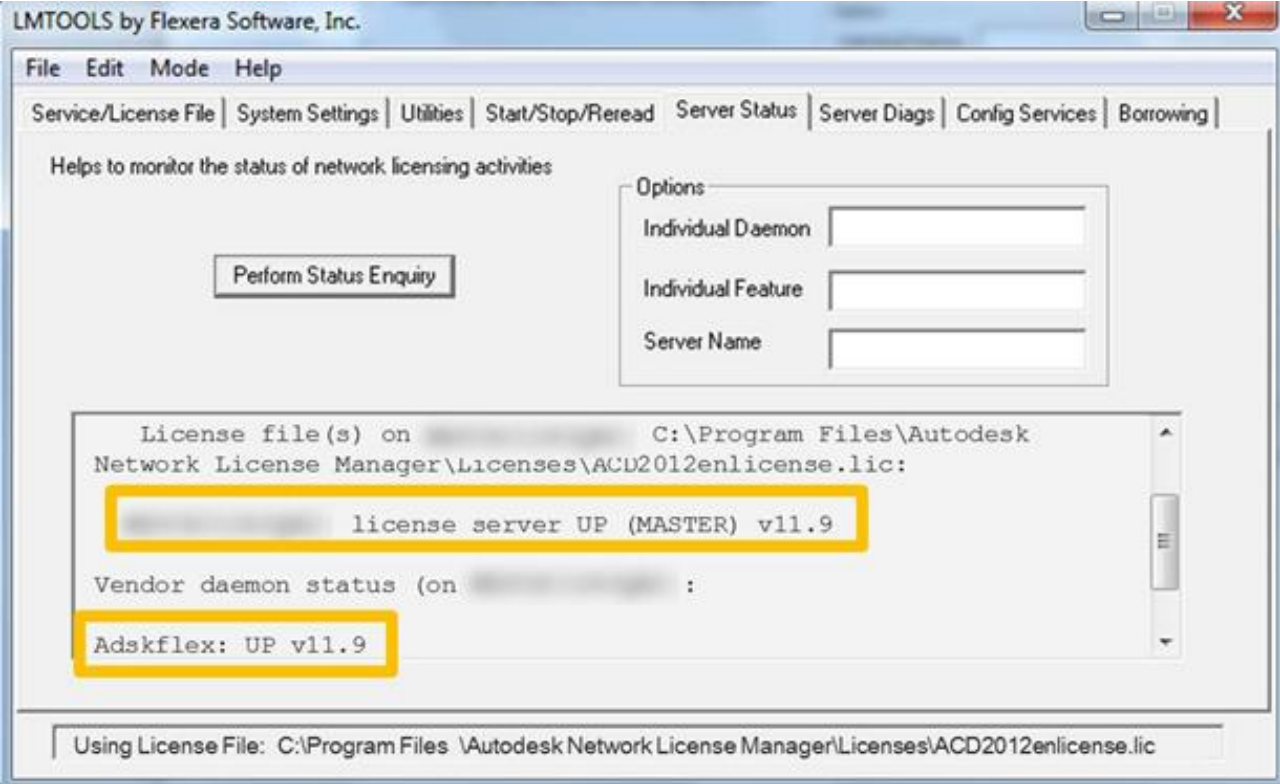

3º. PASSO

Obtendo a licença

Configurar o servidor de licença

A solicitação pode levar alguns segundos e irá exibir várias informações na janela de status. Role para baixo para verificar as duas linhas seguintes de informações:

YourServerName: v11.9 UP (MASTER) de servidor de licença – esta linha indica que o servidor de licença está em execução e que está sendo executada a versão mais recente.

Adskflex: UP v11.9 – esta linha informa que o servidor de licença foi iniciado com êxito e leu o arquivo de licença sem erros e foi iniciada a execução do serviço.

DOWNLOAD

PREPARAR
SERVIDOR

OBTER
LICENÇA

INSTALAR
SOFTWARE

SOLICITAR
MAIS LICENÇAS

Centro de Recursos Acadêmicos Autodesk - ARC

Manual para registro, ativação e instalação do software educacional Autodesk

Welcome Rick

Welcome registered user

Now that you are a part of the Autodesk Community what would you like to do?

- Edit Your Profile
- Manage your Department Contacts
- Download Software
- Activate Software
- My Serial Numbers
- View Frequently Asked Questions (FAQs)
- Get Support

Step 1. Download Software

Step 2. Prepare Server Environment

Step 3. Obtain License

Step 4. Install Software

Step 5. Additional optional step: Increase Licenses

4º. PASSO

Instalando o software

Uma vez feitos os passos anteriores e o servidor de licenças iniciado corretamente, o próximo passo diz respeito a instalação do software baixados pelo site.

Para este exemplo, instalaremos o AutoCAD 2013.



Centro de Recursos Acadêmicos Autodesk - ARC

Manual para registro, ativação e instalação do software educacional Autodesk

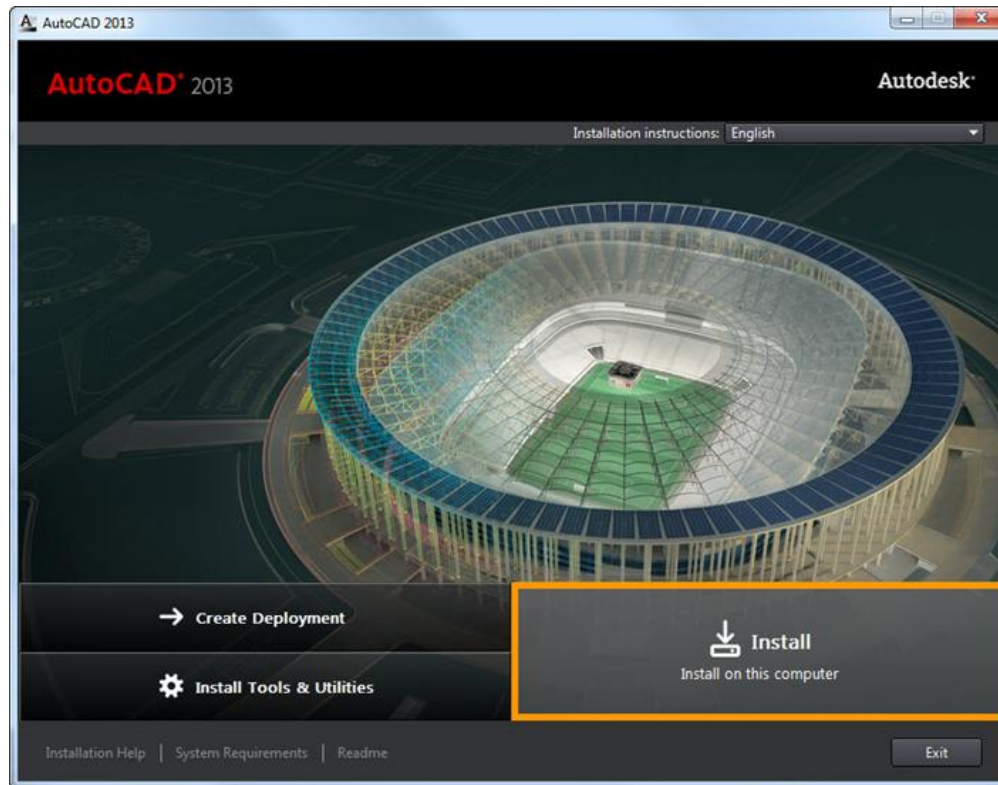

4º. PASSO

Instalando o software

Abra a pasta onde o arquivo foi baixado através do site da Autodesk e execute o arquivo.

Ao executar o arquivo, uma janela abrirá com as opções de instalação. Selecione “Instal on this computer”.

DOWNLOAD

PREPARAR
SERVIDOR

OBTER
LICENÇA

INSTALAR
SOFTWARE

SOLICITAR
MAIS LICENÇAS

Centro de Recursos Acadêmicos Autodesk - ARC

Manual para registro, ativação e instalação do software educacional Autodesk

4º. PASSO

Instalando o software

Na tela seguinte, selecione o país, leia o contrato de licença e selecione “I Accept” se concordar com os termos. Pressione “Next” para prosseguir com a instalação.



DOWNLOAD

PREPARAR
SERVIDOR

OBTER
LICENÇA

INSTALAR
SOFTWARE

SOLICITAR
MAIS LICENÇAS

Centro de Recursos Acadêmicos Autodesk - ARC

Manual para registro, ativação e instalação do software educacional Autodesk

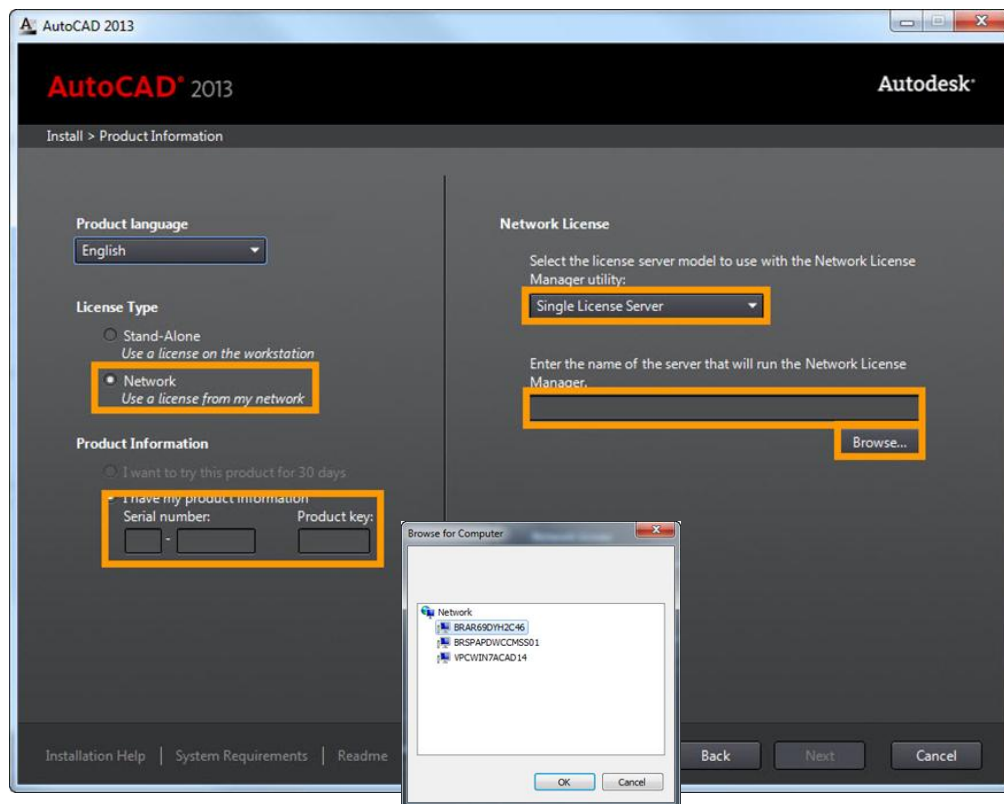

4º. PASSO

Instalando o software

Na tela que aparecerá em seguida, atente-se aos seguintes detalhes:

Selecione o idioma que desejar.

Para o tipo de licença (License type), selecione “Network”. Utilize o serial number e product key gerados no download.

Em Network License, selecione primeiramente o tipo de servidor de licenças. Para o nosso exemplo, como escolhemos o Modelo de Servidor Único, manteremos Single License Server.

Depois, clique em “Browse” e encontre em sua rede o servidor de licenças. Após seleciona-lo, clique Ok e, na janela do AutoCAD, selecione Next.

DOWNLOAD

PREPARAR
SERVIDOR

OBTER
LICENÇA

INSTALAR
SOFTWARE

SOLICITAR
MAIS LICENÇAS

Centro de Recursos Acadêmicos Autodesk - ARC

Manual para registro, ativação e instalação do software educacional Autodesk

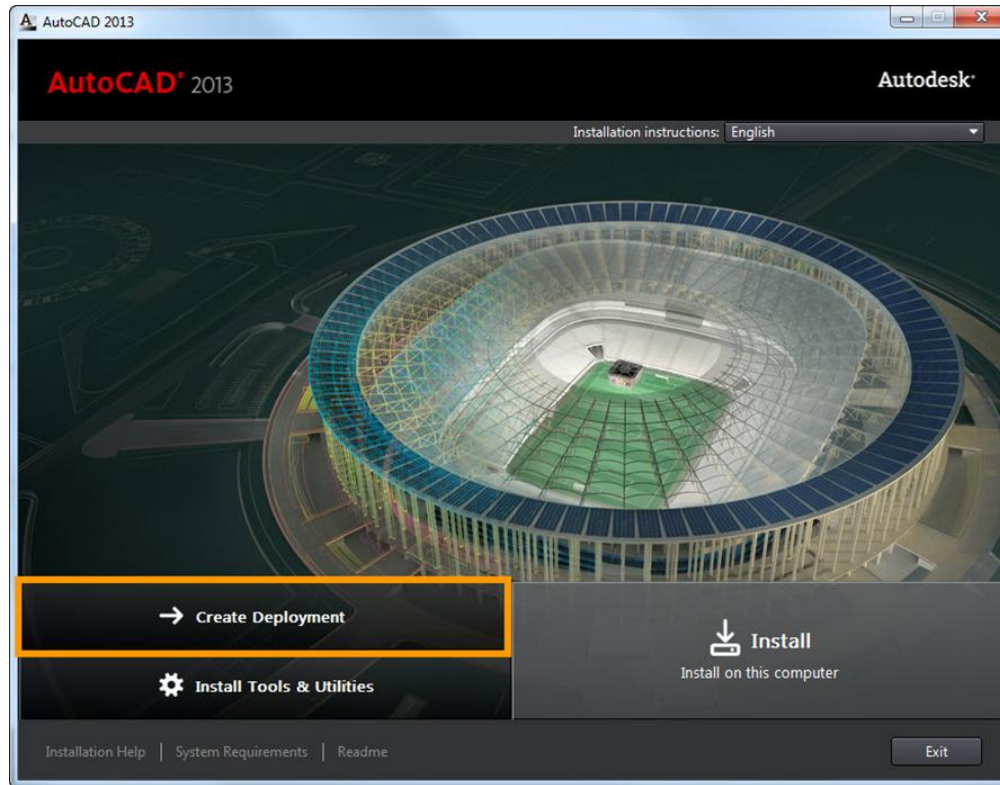

4º. PASSO

Instalando o software

Há outra maneira de instalar o software em uma rede com um servidor de licenças. Este método se chama “Deployment” e deve ser criado no servidor de licenças e instalado individualmente nos outros computadores da rede (clients).

De volta à primeira tela da instalação, ao invés de selecionar a opção “Install”, selecione “Create Deployment”.

DOWLOAD

PREPARAR
SERVIDOR

OBTER
LICENÇA

INSTALAR
SOFTWARE

SOLICITAR
MAIS LICENÇAS

Centro de Recursos Acadêmicos Autodesk - ARC

Manual para registro, ativação e instalação do software educacional Autodesk

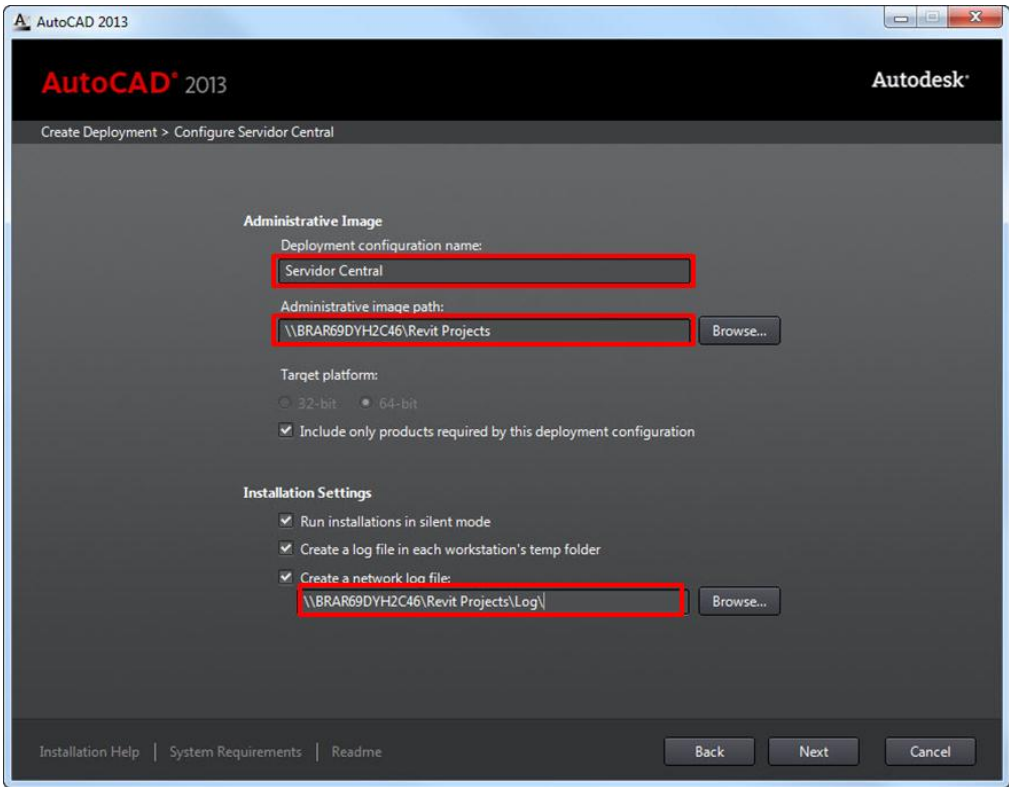

4º. PASSO

Instalando o software

Na próxima tela, especifique um nome para o Deployment (imagem da instalação), escolha uma pasta para salvar esta imagem (A imagem deve ser salva em uma pasta compartilhada na rede, para que todos os computadores tenham acesso a esta imagem na hora da instalação).

Feito isso, selecione a opção **Next**.



Centro de Recursos Acadêmicos Autodesk - ARC

Manual para registro, ativação e instalação do software educacional Autodesk

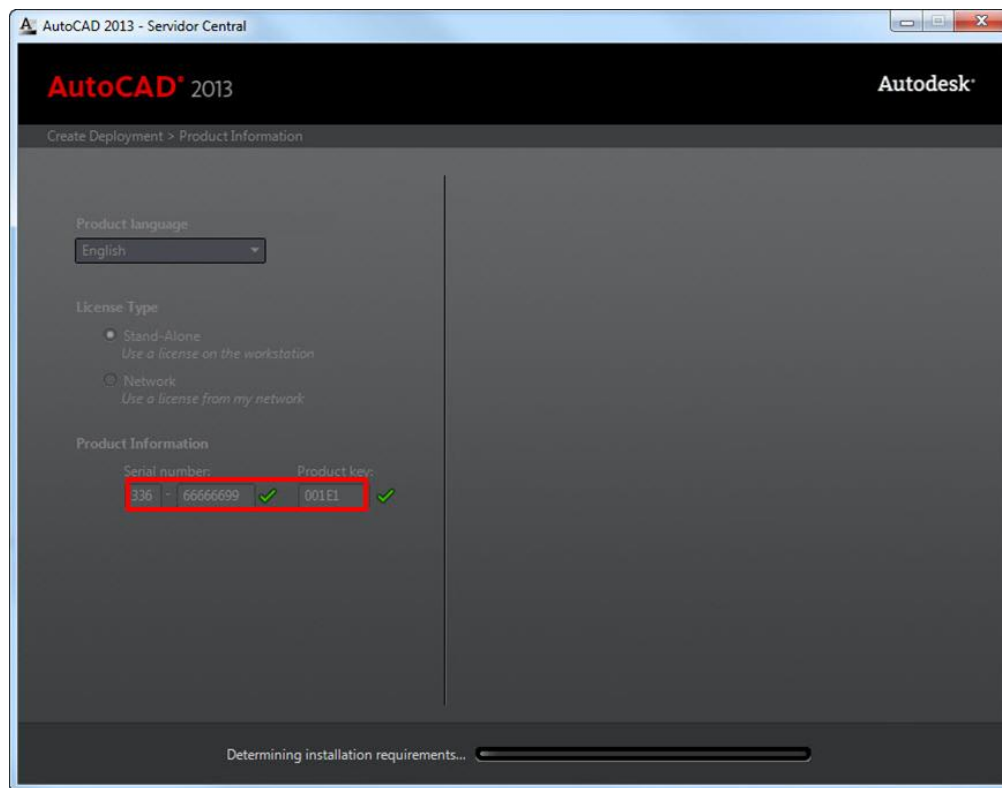

4º. PASSO

Instalando o software

Na tela seguinte, selecione “Network” para License Type e em Product Information digite o serial number e o product key recebido quando do momento do download (Podem ser encontrados na aba “My Serials”, ao fazer login no portal ARC).

DOWLOAD

PREPARAR
SERVIDOR

OBTER
LICENÇA

INSTALAR
SOFTWARE

SOLICITAR
MAIS LICENÇAS

Centro de Recursos Acadêmicos Autodesk - ARC

Manual para registro, ativação e instalação do software educacional Autodesk

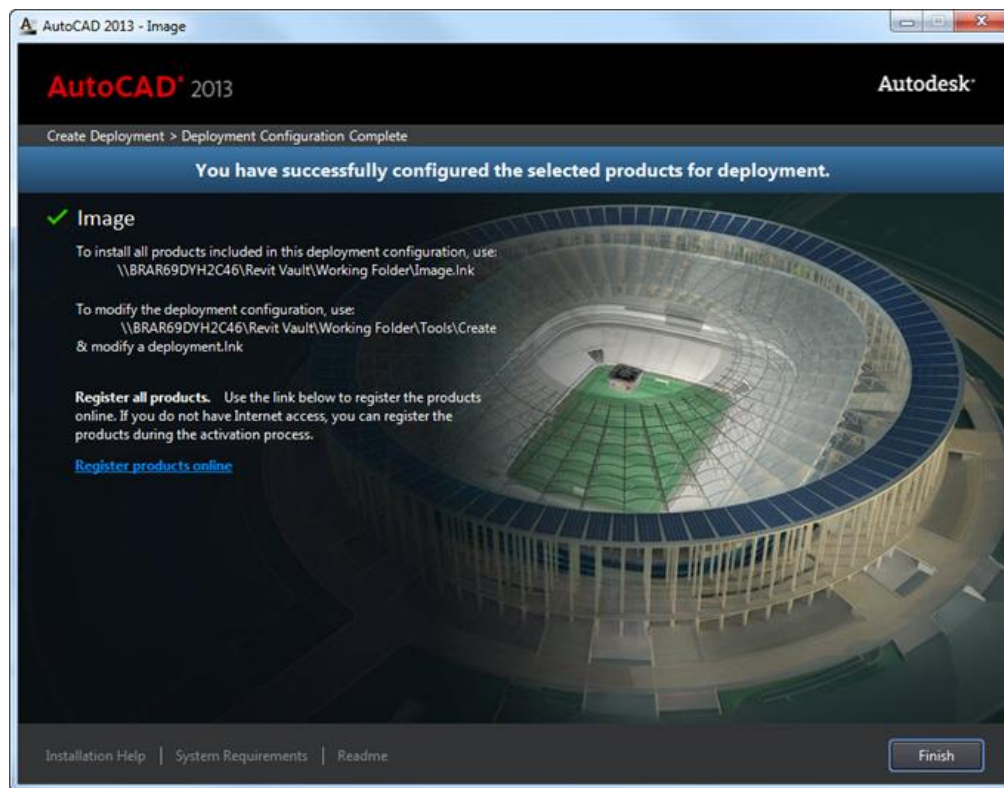

4º. PASSO

Instalando o software

Clicando em Create, o instalador criará a imagem do software selecionado. Vale lembrar que esta etapa se assemelha a instalação normal do programa, ele cria uma imagem virtual no servidor.

Após concluída a criação da imagem, uma tela aparecerá informando o sucesso na criação, bem como as informações a respeito do local onde a imagem foi criada.

Uma vez criada a imagem, esta pode ser acessada pelos computadores através da rede e, ao iniciar o arquivo criado o software é instalado automaticamente sem a necessidade de configurar a instalação manualmente. Isso economiza tempo em instalações de múltiplos produtos.

DOWLOAD

PREPARAR
SERVIDOR

OBTER
LICENÇA

INSTALAR
SOFTWARE

SOLICITAR
MAIS LICENÇAS

Centro de Recursos Acadêmicos Autodesk - ARC

Manual para registro, ativação e instalação do software educacional Autodesk

Name	Date modified	Type	Size
AdminImage	06/02/2013 14:49	File folder	
SMS_SCCM scripts	06/02/2013 14:45	File folder	
Tools	06/02/2013 14:45	File folder	
Image	06/02/2013 14:45	Shortcut	2 KB

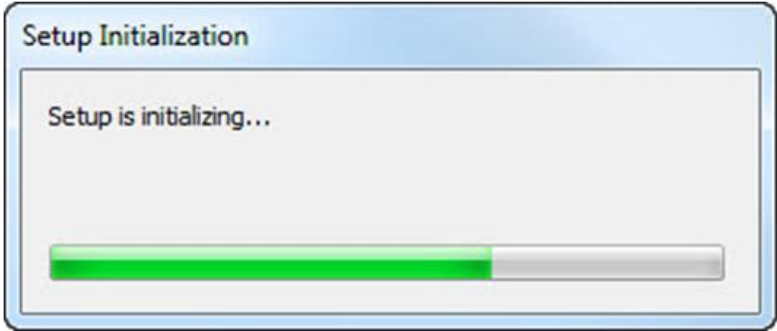

4º. PASSO

Instalando o software

Após a mensagem de criação do Deployment, no computador cliente, siga o caminho da rede onde foi salvo o arquivo de imagem e abra o arquivo “Image.ink”.

Fazendo isto, uma janela abrirá demonstrando o progresso da instalação. Agora basta aguardar que o programa será instalado no computador. Repita este processo em todos os computadores.

DOWLOAD

PREPARAR
SERVIDOR

OBTER
LICENÇA

INSTALAR
SOFTWARE

SOLICITAR
MAIS LICENÇAS

Centro de Recursos Acadêmicos Autodesk - ARC

Manual para registro, ativação e instalação do software educacional Autodesk

Welcome Rick

Welcome registered user

Now that you are a part of the Autodesk Community what would you like to do?

- Edit Your Profile
- Manage your Department Contacts
- Download Software
- Activate Software
- My Serial Numbers
- View Frequently Asked Questions (FAQs)
- Get Support

Step 1. Download Software

Step 2. Prepare Server Environment

Step 3. Obtain License

Step 4. Install Software

Step 5. Additional optional step: Increase Licenses



5º. PASSO

Solicitando mais licenças

O último passo, caso necessário, é a solicitação de mais licenças. Para solicitar mais licenças, basta realizar o login através do link

<http://autodesk.com/academic> e clicar no botão “Increase Licenses”.

Centro de Recursos Acadêmicos Autodesk - ARC

Manual para registro, ativação e instalação do software educacional Autodesk

Request Additional Serials

* Product Requiring Additional Seats

Select...

* How many seats would you like?

Select...

125

250

* Please describe why you're requesting additional seats

Select...

AutoCAD 2013 (English) 32-Bit

AutoCAD 2013 (English) 64-Bit

AutoCAD 2013 (Russian) 32-Bit

AutoCAD 2013 (Russian) 64-Bit

AutoCAD 2013 (Spanish) 32-Bit

AutoCAD 2013 (Spanish) 64-Bit

AutoCAD 2013 (Traditional Chinese) 32-Bit

AutoCAD 2013 (Traditional Chinese) 64-Bit

AutoCAD Architecture 2012 (English) 32-Bit

AutoCAD Architecture 2013 (English) 32-Bit

AutoCAD Architecture 2013 (English) 64-Bit

AutoCAD Architecture 2013 (Russian) 32-Bit

AutoCAD Architecture 2013 (Russian) 64-Bit

AutoCAD Architecture 2013 (Spanish) 32-Bit

AutoCAD Architecture 2013 (Spanish) 64-Bit

AutoCAD Architecture 2013 (Traditional Chinese) 32-Bit

AutoCAD Architecture 2013 (Traditional Chinese) 64-Bit

AutoCAD Civil 3D 2013 (English) 32-Bit

AutoCAD Civil 3D 2013 (English) 64-Bit

Go Back

Submit

5º. PASSO

Solicitando mais licenças

Uma nova janela será carregada e nela você terá a opção de selecionar o software do qual desejar obter mais licenças e, logo abaixo, poderá escolher o numero de seats (licenças).

No campo abaixo, você deverá escrever o motivo da solicitação.

Após isso, selecione “Submit” e aguarde a aprovação de seu pedido, que será respondido no e-mail cadastrado no portal em aproximadamente 24 horas.



Centro de Recursos Acadêmicos Autodesk - ARC

Manual para registro, ativação e instalação do software educacional Autodesk

Arquivo de licença existente para AutoCAD 2006:

```
SERVER servername 0123456789ab
USE_SERVER
VENDOR adskflex port=2080
INCREMENT 48800ACD_2006_OF adskflex 1.000 permanent 5 \
  VENDOR_STRING=nfr.permanent BORROW=4320 SUPERSEDE DUP_GROUP=UH \
  ISSUED=01-Sep-2006 SN=123-45678900 SIGN="06DE F4C2 998E ABD3 \
  2413 D3A0 77EB 0CCE 203C 7BEA 73A3 25F5 0A8D EA5E E26D 1C18 \
  968B BE2E 966D C293 AEF0 97F5 9776 057F 652C 6050 D904 A755 \
  5A35 7909" SIGN2="1A49 5DFA 4C92 D6DC BD74 7D15 6B3F 730D A342 \
  EEBC C63F 1838 FFBC 2CD8 B6E0 0113 0E3D 540F AE73 C8B4 C90C \
  BA1F 049D 9464 0477 8D53 06AD 0992 5B16 3A92"
```

Arquivo de licença recebido para o AutoCAD 2007:

```
SERVER servername 0123456789ab
USE_SERVER
VENDOR adskflex port=2080
INCREMENT 51200ACD_2007_OF adskflex 1.000 permanent 5 \
  VENDOR_STRING=nfr.permanent BORROW=4320 SUPERSEDE DUP_GROUP=UH \
  ISSUED=01-Sep-2006 SN=123-45678900 SIGN="19DA F1B9 2187 1910 \
  10DB 61CD 4013 BC85 40EE 6AAC F11C 8AA8 9E49 3833 FBDB 0E68 \
  1172 C1FE 704F 611C EAF3 E008 14DC C713 35AB 6D33 7C06 0DE2 \
  0A47 BDC2" SIGN2="0B1B 3967 DC25 1AA2 3DBA 4F29 E076 4472 9716 \
  5A38 9CA2 1A3E 2001 68CC 59D4 05CB 0699 9B5A F358 56B7 5056 \
  DE42 7FBB ED04 AF77 CDB4 AC31 4564 88A4 5132"
INCREMENT PLIST adskflex 1.000 permanent 1 \
  VENDOR_STRING=A07:51600ACDLAND_2007_OF:52200CIV3D_2007_OF;

  SUPERSEDE ISSUED=01-Sep-2006 SIGN="140B 330F 51E2 F3C7 BDCF \
  F34F 4FC6 40C5 1303 82A3 83EA 905B 975D 8E99 BACC 1843 6904 \
  C47E 3C16 8806 F386 8BD5 BA5E 283E 1568 D2F0 4CFE 223C DF91 \
  1A38" SIGN2="0C71 73DD 721F F07E 7202 CBB9 CBAB E834 99F1 2C45 \
  2719 3F00 58EF 63E6 B9F1 11C3 687F 4861 70F4 ABE5 B9FF F23A \
  53F1 71D7 CD26 E984 145A A86B 62C2 5F6F"
```

5º. PASSO

Solicitando mais licenças

Você pode agrupar licenças de múltiplos produtos Autodesk em um mesmo arquivo .LIC

Para isso você deve abrir o arquivo de licença existente no bloco de notas e adicionar linhas a partir do novo arquivo de licença. Não configure um serviço separado para o novo produto Autodesk.

Para editar o arquivo de licença existente, copie todas as linhas do arquivo de licença de produto adicional iniciando na linha que começa com o pacote.

Veja o exemplo ao lado:



Centro de Recursos Acadêmicos Autodesk - ARC

Manual para registro, ativação e instalação do software educacional Autodesk

Arquivo de licença combinado para o AutoCAD 2006 e AutoCAD 2007:

```
SERVER servename 0123456789ab
USE_SERVER
VENDOR adskflex port=2080
INCREMENT 48800ACD_2006_OF adskflex 1.000 permanent 5 \
  VENDOR_STRING=nfr:permanent BORROW=4320 SUPERSEDE DUP_GROUP=UH \
  ISSUED=01-Sep-2006 SN=123-45678900 SIGN="06DE F4C2 998E ABD3 \
  2413 D3A0 77EB 0CCE 203C 7BEA 73A3 25F5 0A8D EA5E E26D 1C18 \
  968B BE2E 966D C293 AEF0 97F5 9776 057F 652C 6050 D904 A755 \
  5A35 7909" SIGN2="1A49 5DFA 4C92 D6DC BD74 7D15 6B3F 730D A342 \
  EEBC C63F 1838 FFBC 2CD8 B6E0 0113 0E3D 540F AE73 C8B4 C90C \
  BA1F 049D 9464 0477 8D53 06AD 0992 5B16 3A92"

INCREMENT 51200ACD_2007_OF adskflex 1.000 permanent 5 \
  VENDOR_STRING=nfr:permanent BORROW=4320 SUPERSEDE DUP_GROUP=UH \
  ISSUED=01-Sep-2006 SN=123-45678900 SIGN="19DA F1B9 2187 1910 \
  10DB 61CD 4013 BC85 40EE 6AAC F11C 8AA8 9E49 3833 FBDB 0E68 \
  1172 C1FE 704F 611C EAF3 E008 14DC C713 35AB 6D33 7C06 0DE2 \
  0A47 BDC2" SIGN2="0B1B 3967 DC25 1AA2 3DBA 4F29 E076 4472 9716 \
  5A38 9CA2 1A3E 2001 68CC 59D4 05CB 0699 9B5A F358 56B7 5056 \
  DE42 7FBB ED04 AF77 CDB4 AC31 4564 88A4 5132"

INCREMENT PLIST adskflex 1.000 permanent 1 \
  VENDOR_STRING=A07:51600ACDLAND_2007_OF:52200CIV3D_2007_OF;

SUPERSEDE ISSUED=01-Sep-2006 SIGN="140B 330F 51E2 F3C7 BDCF \
F34F 4FC6 40C5 1303 82A3 83EA 905B 975D 8E99 BACC 1843 6904 \
C47E 3C16 8806 F386 8BD5 BA5E 283E 1568 D2F0 4CFE 223C DF91 \
1A38" SIGN2="0C71 73DD 721F F07E 7202 CBB9 CBAB E834 99F1 2C45 \
2719 3F00 58EF 63E6 B9F1 11C3 687F 4861 70F4 ABE5 B9FF F23A \
53F1 71D7 CD26 E984 145A A86B 62C2 5F6F"
```

5º. PASSO

Solicitando mais licenças

Após combinar os arquivos de licença, clique em ReRead License File, na guia LMTOOLS Start/Stop/Reread para efetuar as alterações efetiva.

Às vezes pode ser necessário parar e reiniciar o Gerenciador de licença antes de ler o novo arquivo de licença.

Nota: Licenças do produto Autodesk mais recentes com frequência requerem uma nova versão do FLEXnet®. Consulte soluções relacionadas para obter detalhes sobre como atualizar a versão do FLEXnet para o novo produto da Autodesk.

DOWLOAD

PREPARAR
SERVIDOR

OBTER
LICENÇA

INSTALAR
SOFTWARE

SOLICITAR
MAIS LICENÇAS

Autodesk®